



全自动牛仔贴袋机

Automatic High speed denim pocket setter

(MB1002E-Br-7300A)

零件手册

Parts Manual

常州智谷机电科技有限公司

CHANGZHOU WISDOM & VALLEY ELECTRICAL TECHNOLOGY CO., LTD

在使用本设备之前请先阅读本零件手册

Please read the operation manual of the touch
screen interface before using the device

请将本零件手册放在便于查阅的地方保管

Please keep this operation manual of touch screen
interface in convenient place for reference

版本信息/ Version

2023.11.30

目录

1、折边器部件	3
2、X 向运动组件	6
3、Y 向运动组件	8
4、仰卧组件	11
5、送模组件	14
6、防护组件	17
7、收料组件	19
8、屏显组件	21
9、放料组件	23
10、机架组件	25
11、风盒组件（不带垫布用）	27
12、风盒组件（带垫布用）	29
13、冗位功能	31
14、垫布切刀组件（选配）	33
15、垫布送带组件（选配）	35
16、垫布升降组件（选配）	37
17、垫布冗位顶杆组件（选配）	39
18、简易模具组件(选配)	41
19、小码顶柱组件（选配）	43
20、H 款折边器手动调节组件（选配）	45
21、圆衬切刀组件（选配）	47
22、圆衬平台升降组件（选配）	49
23、圆衬送带组件（选配）	51
24、机头翻转组件	53
25、下机头组件	55

26、压脚随动组	58
27、抬压脚组	60
28、上机头辅件	62
29、松线装置	64
30、偏心驱动	66
31、油盒组件	68

1、折边器部件

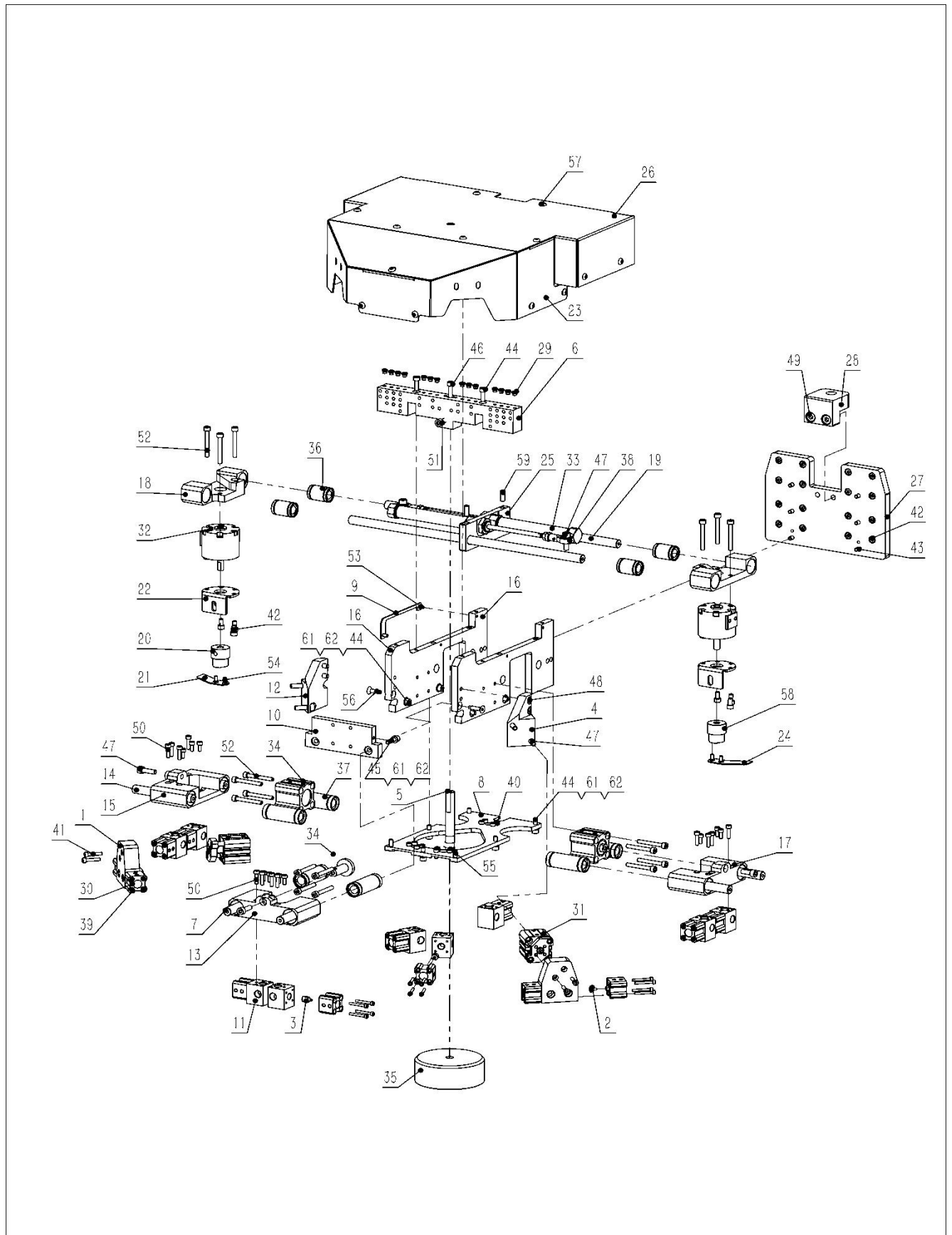

1、折边器部件

序号/No.	图号/Parts No.	名称/Description	数量/Qty
1	02100260100200	左右下气缸座 A	2
2	02100260100300	侧边折边快速夹顶柱	4
3	02100280100100	左右下底快速夹顶柱	9
4	02100280100200	右下角折刀气缸座	1
5	02100280100300	上电磁铁固定轴	1
6	02100280100400	折边器汇流板	1
7	02100280100500	前折刀导向轴	2
8	02100280100600	折边大底板	1
9	02100280100700	折边器气管压板	1
10	02100280100800	前折刀气缸座	1
11	02100280100900	快速夹气缸座	9
12	02100280101000	左下角折刀气缸座	1
13	02100280101100	前折刀导向座	1
14	02100280101200	左右折刀导向轴	4
15	02100280101300	左折刀导向座	1
16	02100280101400	折边器左右拼板	2
17	02100280101500	右折刀导向座	1
18	02100280101600	撇角气缸座	2
19	02100280101700	撇角导向轴	2
20	02100280101800	撇刀座	2
21	02100280101900	左撇刀	1
22	02100280102000	撇角限位件	2
23	02100280102100	折边器前罩	1
24	02100280102200	右撇刀	1
25	02100280102300	撇角伸出气缸座	1
26	02100280102400	折边器上罩	1
27	02100280300100	折边器上下大底板	1
28	02100280300200	折边器上下气缸连接座	1
29	050201021028	内六角堵头	14
30	050201115072	气缸	13
31	050201115180	左右下折边气缸	2
32	050201115186	撇角旋转气缸	2
33	050201115495	撇角伸缩气缸	2
34	050201115613	左右下伸出气缸	3
35	050201201010	折边器上电磁铁	1
36	050201405003	直线轴承 2	4
37	050201405025	直线轴承	6
38	050201501032	鱼眼接头	2
39	060202000028	内六角圆柱头螺钉 M3X25	52
40	060202000039	内六角圆柱头螺钉 M4×10	22
41	060202000044	内六角圆柱头螺钉 M4×20	4
42	060202000055	内六角圆柱头螺钉 M5×10	24
43	060202000056	内六角圆柱头螺钉 M5X12	6
44	060202000058	内六角圆柱头螺钉 M5X15	11
45	060202000062	内六角圆柱头螺钉 M5X20	2
46	060202000063	内六角圆柱头螺钉 M5×25	1
47	060202000079	内六角圆柱头螺钉 M6×20	8
48	060202000094	内六角圆柱头螺钉 M6×12	4

49	060202000094	内六角圆柱头螺钉 M8×20	2
50	060202000167	内六角圆柱头螺钉 M4×16	12
51	060202000188	内六角圆柱头螺钉 M6×16	2
52	060202000238	内六角圆柱头螺钉 M5×40	18
53	060203000042	内六角平圆头螺钉 M4×8	2
54	060203000055	内六角沉头螺钉 M4×10	4
55	060203000061	内六角沉头螺钉 M5×16	2
56	060203000077	内六角沉头螺钉 M5×18	2
57	060203000122	内六角平圆头螺钉 M5×6	17
58	060204000049	内六角平端紧定螺钉 M6×8	4
59	060204000077	内六角平端紧定螺钉 M6×16	6
60	060301000042	六角薄螺母 M12	1
61	060401000016	圆形平垫圈 Φ5X10X0.8	11
62	060402000003	标准型弹性垫圈 5	11

2、X 向运动组件

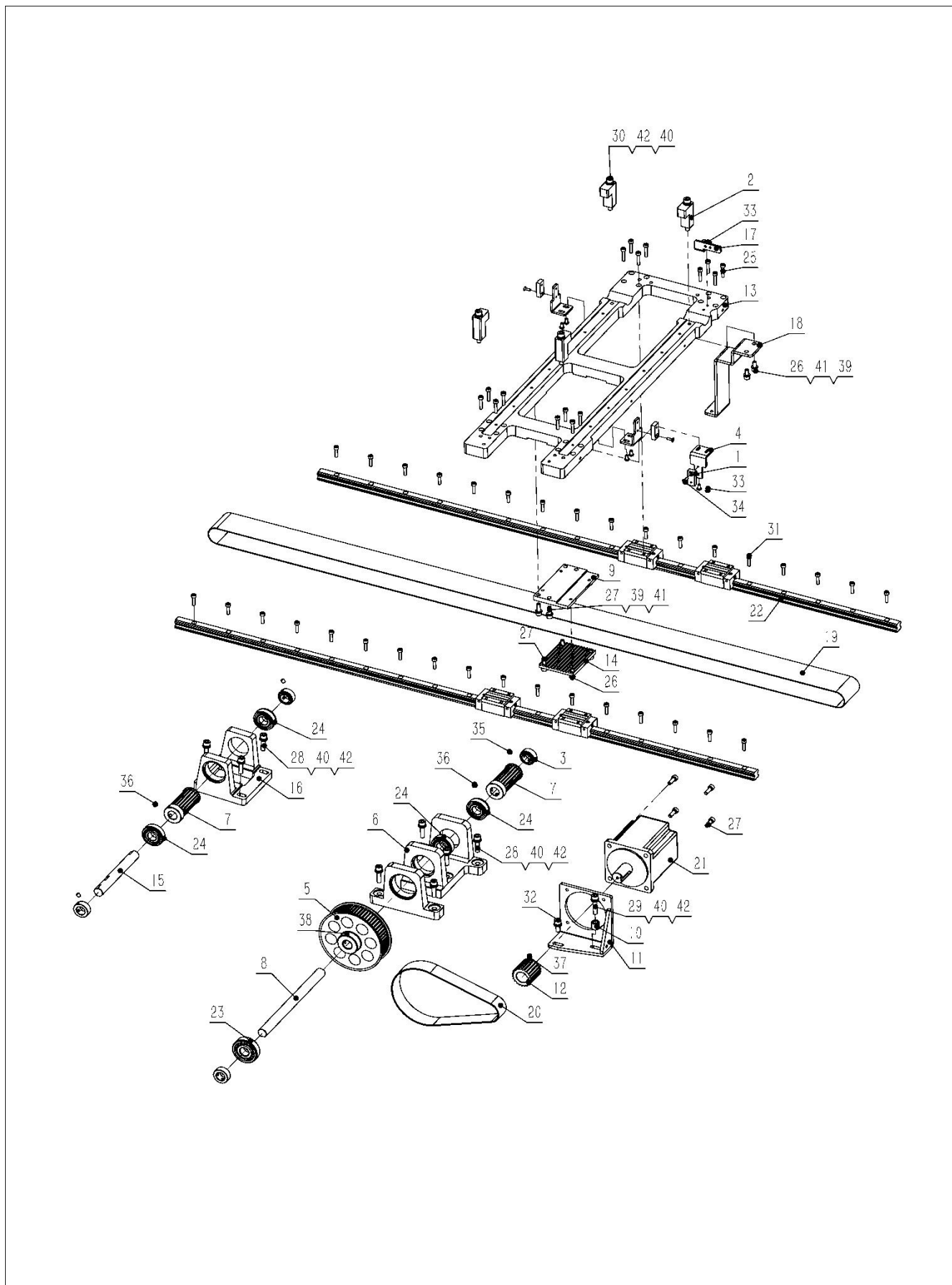

2、X 向运动组件

序号/No.	图号/Parts No.	名称/Description	数量/Qty
1		光眼	3
2	02100230602700	XY 缓冲块	4
3	02100230700600	气缸尾部转轴抱箍	4
4	02100231001600	感应座 B	3
5	02100250101800	XY 从动同步轮	1
6	02100250102100	X 向从动轮座	1
7	02100260300500	X 向从动轮	2
8	02100260300600	X 向从动轴 A	1
9	02100260301000	X 向同步带下固定块	1
10	02100260301100	张紧柱	1
11	02100260301300	XY 向电机座	1
12	02100260301600	XY 电机同步轮	1
13	02100260302600	Y 向基座	1
14	02100260302800	X 向同步带上固定块	1
15	02100260302900	X 向从动轴 B	1
16	02100260303500	从动轮座	1
17	02100260603000	气管限位件	1
18	02100260603600	坦克链安装板	1
19	050200603033	送布 X 向同步带	1
20	050200603144	X 向主动同步带	1
21	050200804008	XY 轴伺服电机	1
22	050201404047	X 向滑轨	2
23	050201503099	深沟球轴承	1
24	050201503100	深沟球轴承	4
25	060202000044	内六角圆柱头螺钉 M4X20	16
26	060202000056	内六角圆柱头螺钉 M5×12	4
27	060202000059	内六角圆柱头螺钉 M5×16	10
28	060202000080	内六角圆柱头螺钉 M6×25	8
29	060202000081	内六角圆柱头螺钉 M6X30	1
30	060202000086	内六角圆柱头螺钉 M6×55	4
31	060202000167	内六角圆柱头螺钉 M4×16	34
32	060202000188	内六角圆柱头螺钉 M6×16	1
33	060203000042	内六角平圆头螺钉 M4×8	8
34	060203000081	内六角沉头螺钉 M3×10	3
35	060204000017	内六角平端紧定螺钉 M5X6	8
36	060205000052	偏心轴后紧圈螺钉	4
37	060205000058	纵向传动臂螺钉	2
38	060205000074	切线凸轮紧固螺钉	4
39	060401000016	圆形平垫圈 Φ5X10X0.8	10
40	060401000066	平垫圈 6	14
41	060402000003	标准型弹性垫圈 5	14
42	060402000004	标准型弹性垫圈 6	14

3、Y 向运动组件

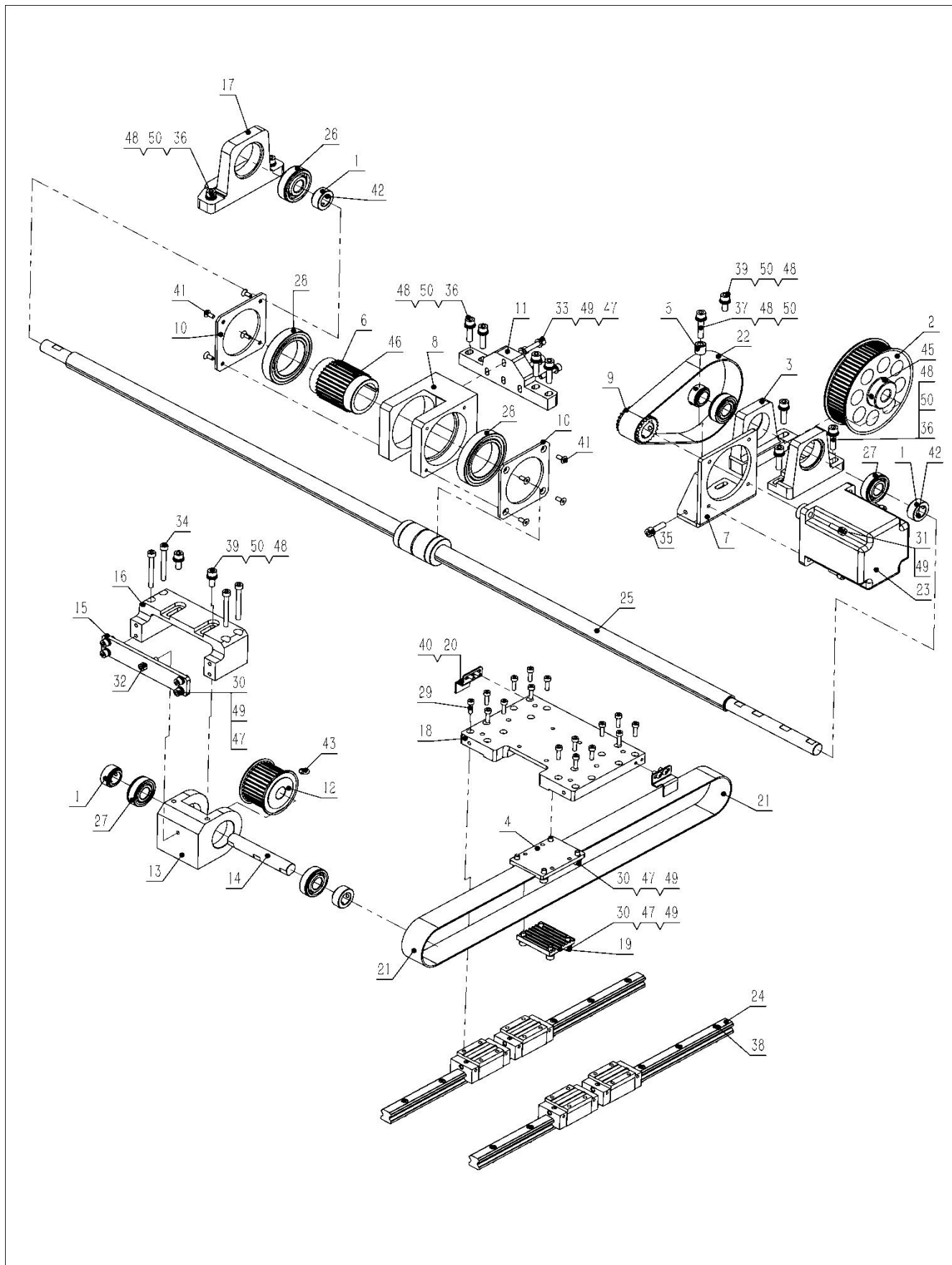

3、Y 向运动组件

序号/No.	图号/Parts No.	名称/Description	数量/Qty
1	02100230700600	气缸尾部转轴抱箍	5
2	02100250101800	XY 从动同步轮	1
3	02100250101900	Y 向从动轮座	1
4	02100260300700	X 向同步带连接板	1
5	02100260301100	张紧柱	1
6	02100260301200	Y 向同步轮 A	1
7	02100260301300	XY 向电机座	1
8	02100260301500	Y 向后同步轮座	1
9	02100260301600	XY 电机同步轮	1
10	02100260301700	同步轮挡盖	2
11	02100260301800	转接座	1
12	02100260301900	Y 向同步轮 B	1
13	02100260302000	Y 向同步轮前座	1
14	02100260302100	Y 向从动轴	1
15	02100260302300	前座张紧板	1
16	02100260302400	Y 向前调节座	1
17	02100260302500	从动支座	1
18	02100260302700	安装底板	1
19	02100260303000	Y 向同步带固定块	1
20	02100260602900	Y 向感应片	2
21	050200603032	送布 Y 向同步带	1
22	050200603066	同步带	1
23	050200804008	XY 轴伺服电机	1
24	050201404048	Y 向滑轨	2
25	050201408001	Y 向滚珠花键	1
26	050201503099	深沟球轴承	1
27	050201503100	深沟球轴承	4
28	050201503101	单列深沟球轴承	2
29	060202000041	内六角圆柱头螺钉 M4×14	16
30	060202000056	内六角圆柱头螺钉 M5×12	12
31	060202000059	内六角圆柱头螺钉 M5×16	4
32	060202000062	内六角圆柱头螺钉 M5×20	1
33	060202000063	内六角圆柱头螺钉 M5×25	4
34	060202000067	内六角圆柱头螺钉 M5×45	4
35	060202000079	内六角圆柱头螺钉 M6×20	1
36	060202000080	内六角圆柱头螺钉 M6×25	9
37	060202000081	内六角圆柱头螺钉 M6×30	1
38	060202000167	内六角圆柱头螺钉 M4×16	14
39	060202000188	内六角圆柱头螺钉 M6×16	3
40	060203000042	内六角平圆头螺钉 M4×8	4
41	060203000055	内六角沉头螺钉 M4×10	8
42	060204000017	内六角平端紧定螺钉 M5X6	10
43	060205000042	挑线曲柄锁紧螺钉	2
44	060205000058	纵向传动臂螺钉	2
45	060205000074	切线凸轮紧固螺钉	4
46	060205000134	内六角平端紧定螺钉 1-4-40X4	2
47	060401000017	平垫圈 5	16
48	060401000066	平垫圈 6	13

49	060402000003	标准型弹性垫圈 5	20
50	060402000004	标准型弹性垫圈 6	13

4、仰卧组件

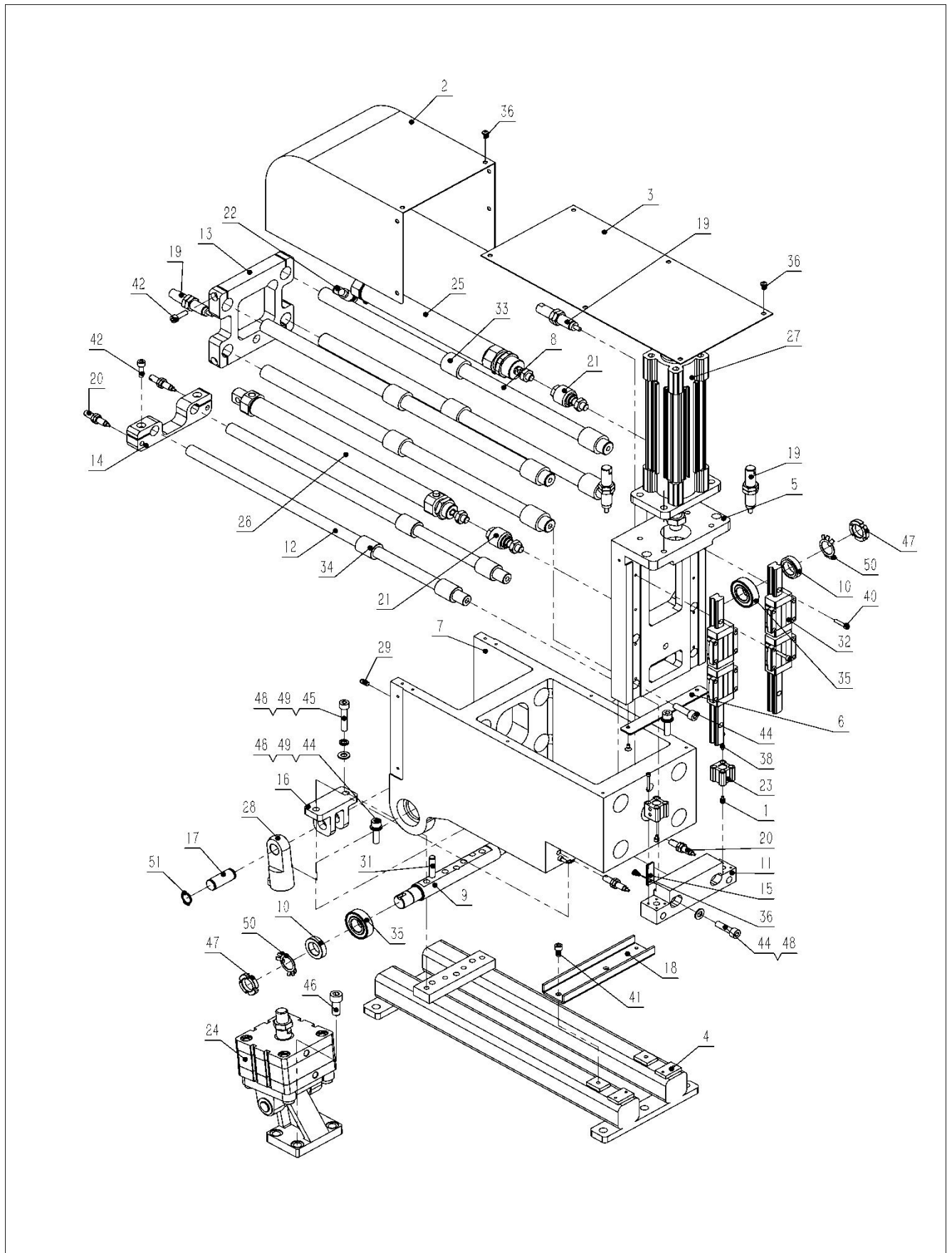

4、仰卧组件

序号/No.	图号/Parts No.	名称/Description	数量/Qty
1	02100260100600	换模快速夹顶柱	2
2	02100260202200	仰卧后罩	1
3	02100260202300	仰卧前罩	1
4	02100260303100	仰卧支架	1
5	02100260400100	折边器上下座	1
6	02100260400200	折边器上下挡板	1
7	02100260400300	折边器前后座	1
8	02100260400400	折边器伸出导杆	4
9	02100260400500	后部支撑轴	1
10	02100260400600	挡圈	2
11	02100260400700	袋模座	1
12	02100260400800	袋模伸出导杆	2
13	02100260400900	导向轴抱箍 A	1
14	02100260401000	导向轴抱箍 B	1
15	02100260501200	气管压板	1
16	02100260600100	Y 接头	1
17	02100260600200	仰卧推轴	1
18	02100260602000	支撑 C	1
19	050200201004	液压缓冲器	4
20	050200201005	液压缓冲器	4
21	050201107006	浮动接头	2
22	050201112011	流速调节阀	2
23	050201115072	气缸	2
24	050201115177	仰卧气缸	1
25	050201115178	折边器伸出气缸	1
26	050201115179	袋模伸出气缸	1
27	050201115187	折边器上下气缸	1
28	050201116005	I 型接头	1
29	050201203008	圆柱销 6X12	1
30	050201203009	圆柱销 5X8	3
31	050201203023	圆柱销 A 型 8×35	1
32	050201404050	折边器上下滑轨	2
33	050201405015	直线轴承	8
34	050201405016	直线轴承	4
35	050201503227	单列深沟球轴承	2
36	060201000013	十字槽盘头螺钉 M4X8	3
37	060201000015	十字槽沉头螺钉 M4X8	1
38	060202000028	内六角圆柱头螺钉 M3X25	2
39	060202000039	内六角圆柱头螺钉 M4X10	1
40	060202000044	内六角圆柱头螺钉 M4X20	2
41	060202000075	内六角圆柱头螺钉 M6X12	1
42	060202000079	内六角圆柱头螺钉 M6X20	2
43	060202000095	内六角圆柱头螺钉 M8X25	1
44	060202000096	内六角圆柱头螺钉 M8X30	4
45	060202000098	内六角圆柱头螺钉 M8X40	1
46	060202000192	内六角圆柱头螺钉 M10X25	1
47	060304000001	圆螺母	2
48	060401000033	平垫圈 Φ8X16X1.6	5

49	060402000005	标准型弹性垫圈 $\Phi 8$	4
50	060404000001	圆螺母止动垫圈	2
51	060503000026	轴用弹性挡圈 16	2

5、送模组件

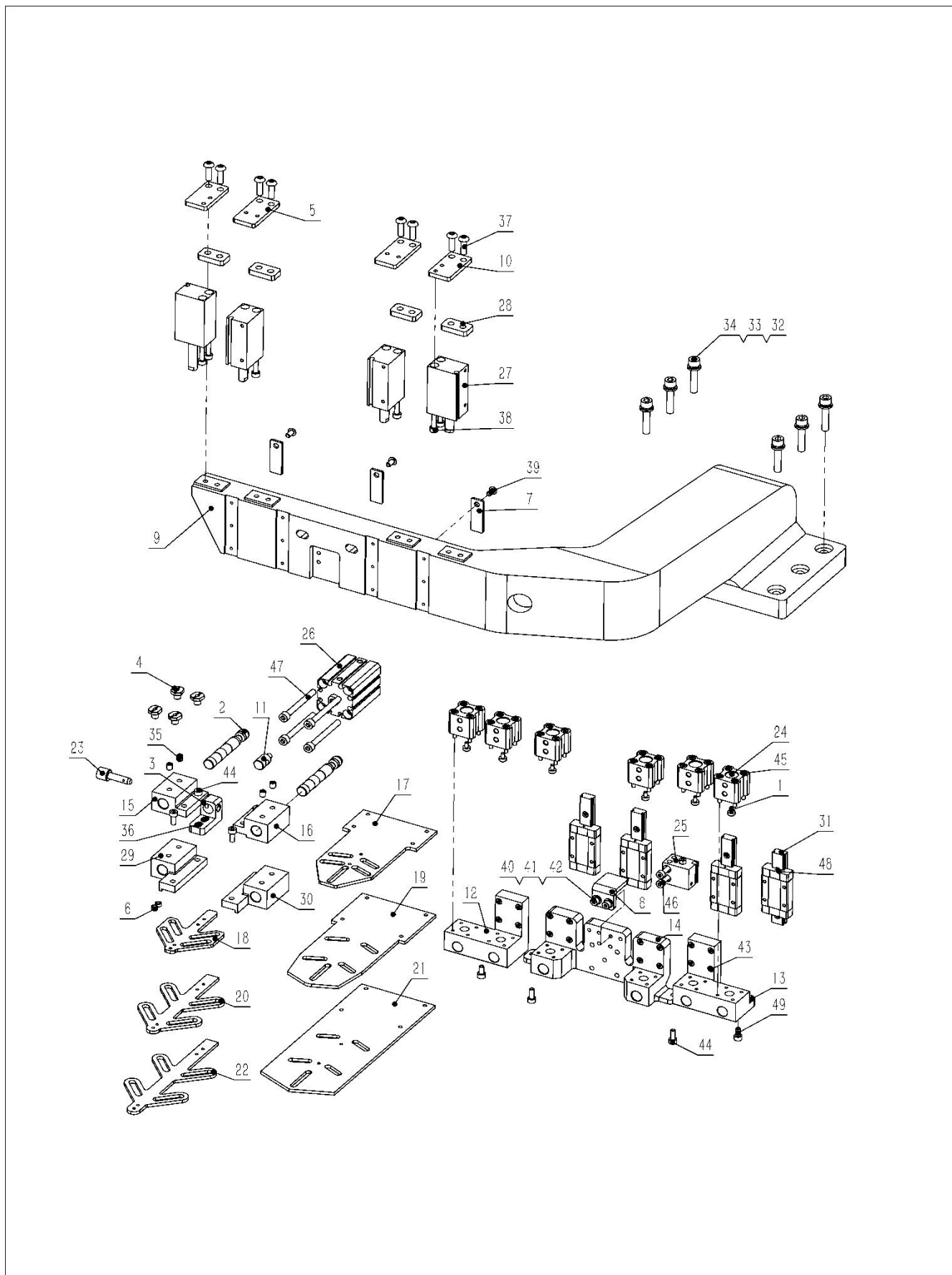

5、送模组件

序号/No.	图号/Parts No.	名称/Description	数量/Qty
1	02100260100800	换模快速夹顶柱 2	6
2	02100260101200	快速换模轴	2
3	02100260500400	气缸前座	1
4	02100260500600	螺柱 A	4
5	02100260500900	内压框气缸座	2
6	02100260501000	隔套	4
7	02100260501200	气管压板	3
8	02100260501400	二段顶件	1
9	02100260501500	内外压框座	1
10	02100260501600	外压板气缸座	2
11	02100260501700	快换插销轴	1
12	02100250102600	外压框左座	1
13	02100250102700	外压框右座	1
14	02100250102800	内压框座	1
15	02100260500101	左伸缩模板座 (小码选配) *	1
16	02100260500201	右伸缩模板座 (小码选配) *	1
17	02100260500302	底板 (小码选配) *	1
18	02100260500502	推杆 (小码选配) *	1
19	02100260500301	底板 (125-170 中码选配) *	1
20	02100260500501	推杆 (125-170 中码选配) *	1
21	02100260500300	底板 (大码选配) *	1
22	02100260500500	推杆 (大码选配) *	1
23	050200305002	球头锁紧销	1
24	050201115072	气缸	6
25	050201115185	二次下压气缸	1
26	050201115026	气缸	1
27	050201115398	气缸	4
28	02100250102500	压框气缸垫块	4
29	02100260500100	左伸缩模板座 (中大码)	1
30	02100260500200	右伸缩模板座	1
31	050201404252	压框上下导轨	4
32	060401000066	平垫圈 $\phi 6 \times 12 \times 1.6$	6
33	060402000004	标准型弹性垫圈 6	6
34	060202000081	内六角圆柱头螺钉 M6X30	6
35	060204000017	内六角平端紧定螺钉 M5X6	4
36	060202000035	内六角圆柱头螺钉 M3×6	2
37	060203000080	内六角平圆头螺钉 M5×16	8
38	060202000050	内六角圆柱头螺钉 M4×50	8
39	060203000042	内六角平圆头螺钉 M4×8	3
40	060401000014	平垫圈 4	2
41	060402000002	标准型弹性垫圈 4	2
42	060202000158	内六角圆柱头螺钉 M4×12	2
43	060202000023	内六角圆柱头螺钉 M3×12	16
44	060202000039	内六角圆柱头螺钉 M4×10	6
45	060202000028	内六角圆柱头螺钉 M3×25	24
46	060202000167	内六角圆柱头螺钉 M4×16	2
47	060202000175	内六角圆柱头螺钉 M5×50	4
48	060202000037	内六角圆柱头螺钉 M3×8	12

49	060202000053	内六角圆柱头螺钉 M4×8	2
----	--------------	---------------	---

6、防护组件

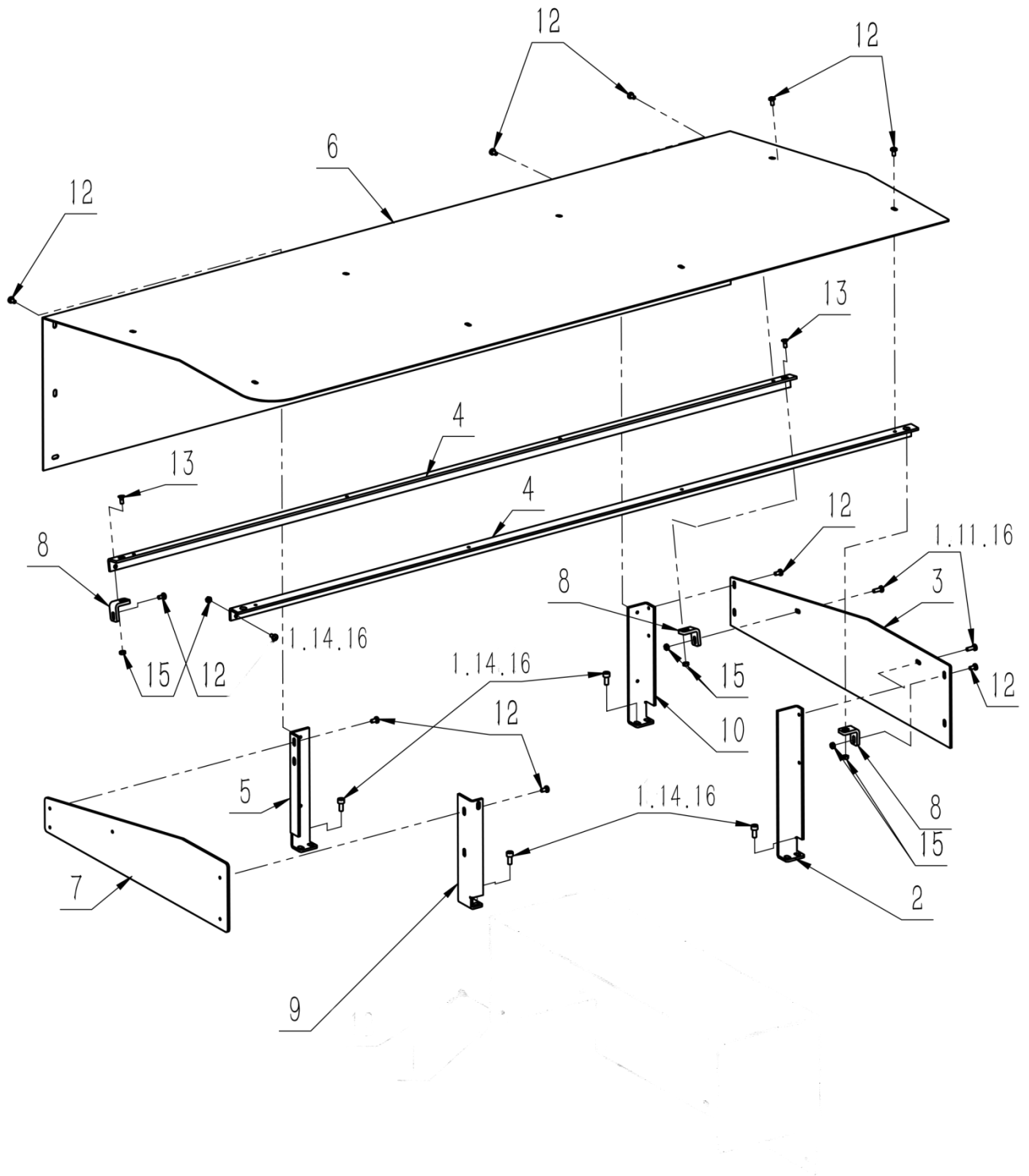

6、防护组件

序号/No.	图号/Parts No.	名称/Description	数量/Qty
1	060401000013	平垫圈 Φ 4X10X1	11
2	02100260601700	支撑 A	1
3	02100260601800	右侧板	1
4	02100260601900	支撑 B	2
5	02100260602100	支撑 D	1
6	02100260602200	上盖	1
7	02100260602400	左侧板	1
8	02100260602700	连接角件	3
9	02100260603100	支撑 1	1
10	02100260604300	支撑 E	1
11	060201000008	十字槽盘头螺钉 M4X12	3
12	060202000108	大扁头 M4X8	28
13	060201000015	十字槽沉头螺钉 M4X10	3
14	060202000056	内六角圆柱头螺钉 M5X12	8
15	060301000007	六角螺母 M4	6
16	060402000002	标准型弹簧垫圈 Φ 4	11

7、收料组件

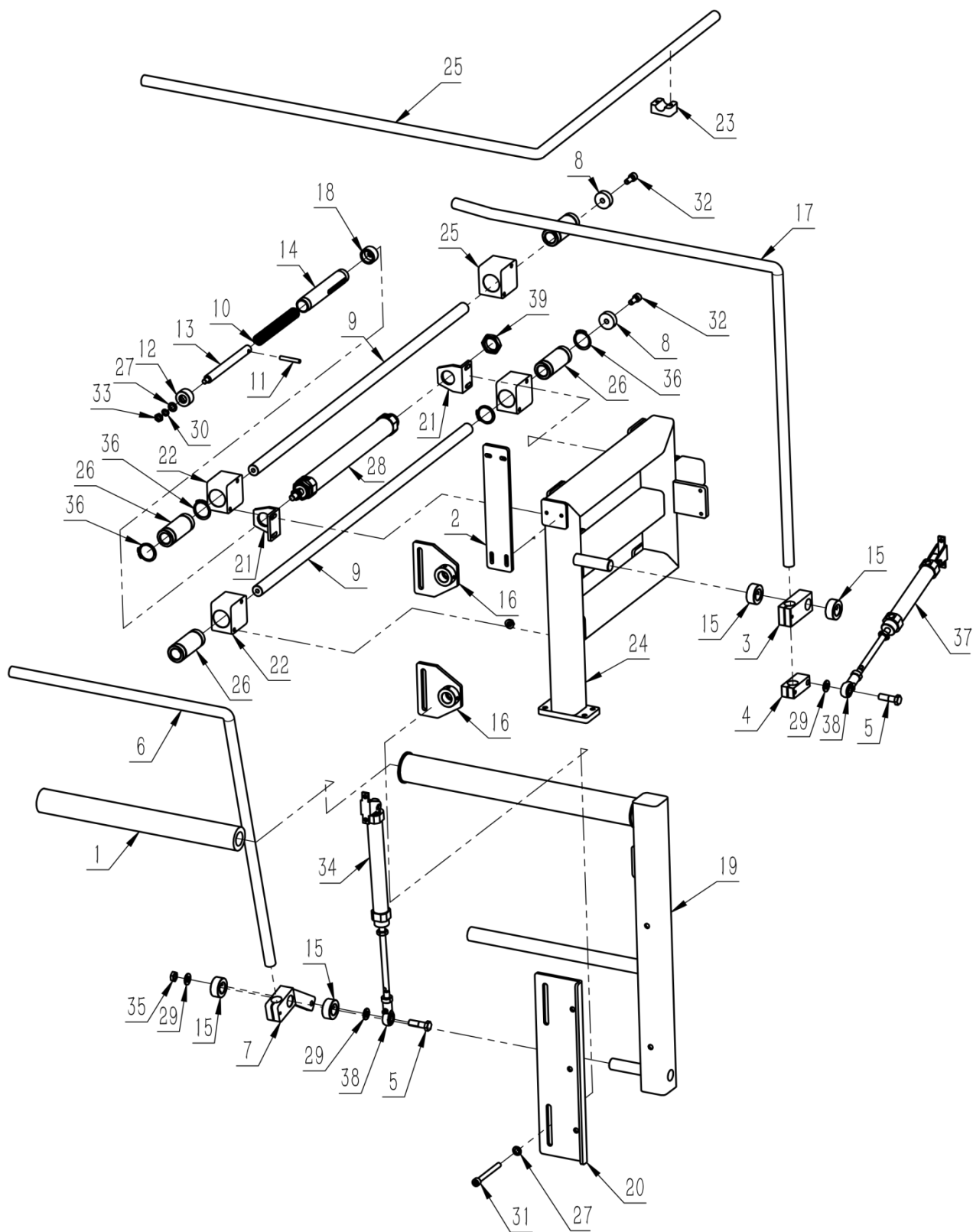

7、收料组件

序号/No.	图号/Parts No.	名称/Description	数量/Qty
1	050300101001	橡皮防滑垫	1
2	02100230502400	固定板	1
3	02100221002300	夹紧块 C	1
4	02100221002200	夹紧块 B	1
5	02100221002100	连接螺栓	2
6	02100221002000	后压紧管	1
7	02100221001900	夹紧块 A	1
8	02100221001800	限位片	2
9	02100230501700	导杆	1
10	02100221001600	缓冲弹簧	1
11	02100221001500	插销	2
12	02100221001400	前连接套	2
13	02100221001300	缓冲连接轴	1
14	02100221001200	缓冲套筒	1
15	02100230501100	锁紧套	1
16	02100221001000	导杆连接板	1
17	02100260604200	前压紧管	1
18	02100221000800	连接套	4
19	02100230500700	伸缩支架	2
20	02100221000600	伸缩连接板	1
21	02100221000500	收料伸出气缸支座	1
22	02100230500400	直线轴承座	4
23	050400903002	管夹	
24	02100230500100	收料架	
25	02100260600500	护栏	
26	050400903002	LM 20LUU 直线轴承	4
27	060401000033	垫片 $\phi 8 \times 16 \times 1.6$	3
28	050201115116	气缸	1
29	060401000001	垫片 $\phi 10 \times 20 \times 2$	3
30	060402000005	弹性垫圈 $\phi 8$	3
31	060202000104	内六角圆柱头螺钉 M8 \times 80	10
32	060202000094	内六角圆柱头螺钉 M8 \times 20	10
33	060301000011	螺钉 M8	3
34	050201115065	气缸	1
35	060301000001	螺钉 M10	3
36	060503000025	轴用弹性挡圈 32	8
37	050201115065	气缸	1
38	050201107006	浮动接头	2

8、屏显组件

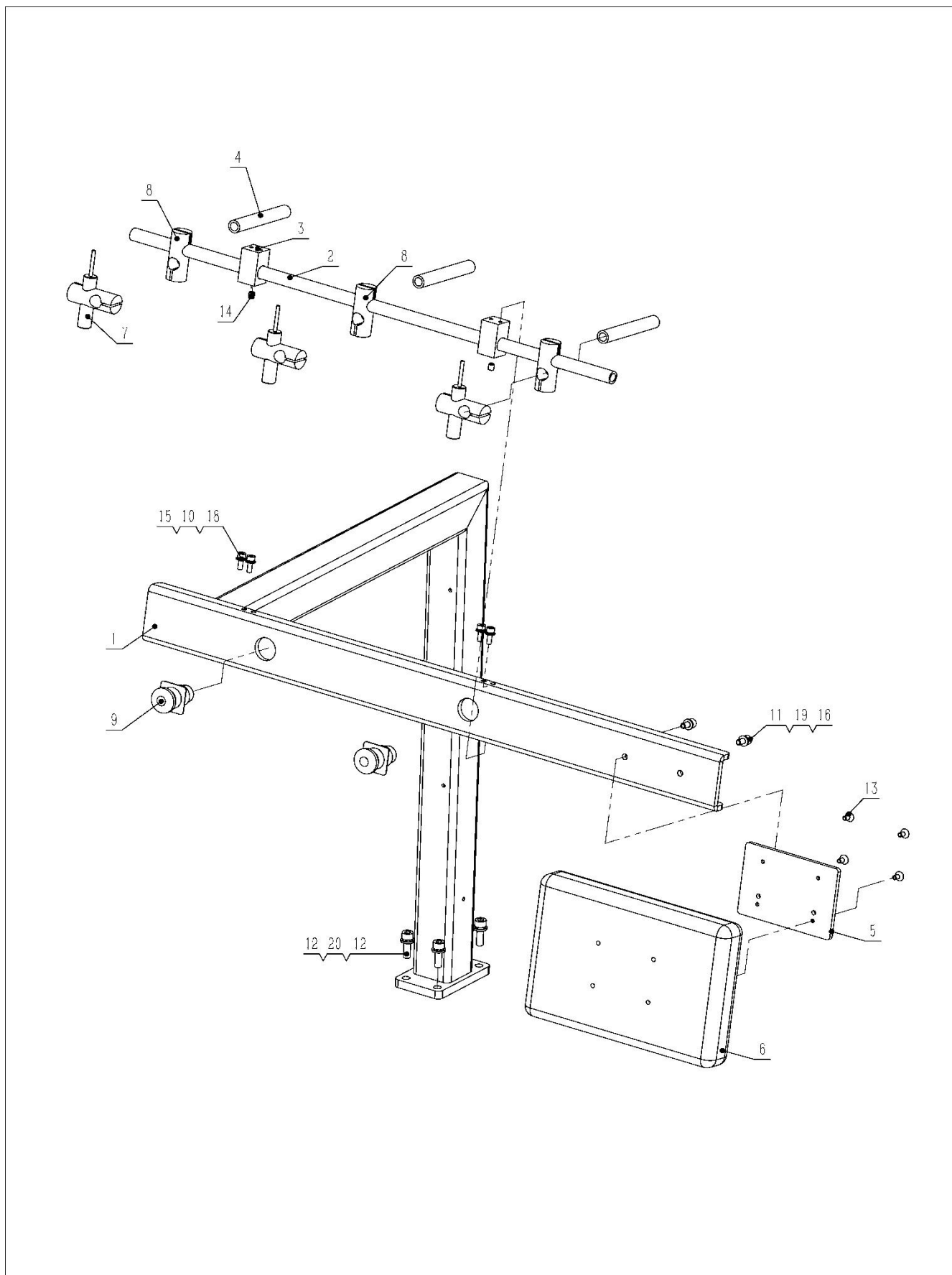

8、屏显组件

序号/No.	图号/Parts No.	名称/Description	数量/Qty
1	02100260600700	镭射灯支架	1
2	02100260603800	镭射灯轴	1
3	02100260603900	固定块	2
4	02100260604000	转接轴	3
5	02100260604700	触摸屏安装垫板	1
6	050100106140	触摸屏	1
7	050200302003	镭射灯	3
8	050200706008	圆形支柱固定夹	6
9	050500403005	急停按钮	2
10	060202000040	内六角圆柱头螺钉 M4X12	4
11	060202000055	内六角圆柱头螺钉 M5×10	2
12	060202000079	内六角圆柱头螺钉 M6×20	4
13	060203000059	内六角沉头螺钉 M4×8	4
14	060204000017	内六角平端紧定螺钉 M5X6	2
15	060401000013	平垫圈 Φ4X10X1	4
16	060401000017	平垫圈 5	2
17	060401000066	平垫圈 φ 6X12X1.6	4
18	060402000002	标准型弹性垫圈 4	4
19	060402000003	标准型弹性垫圈 5	2
20	060402000004	标准型弹性垫圈 6	4

9、放料组件

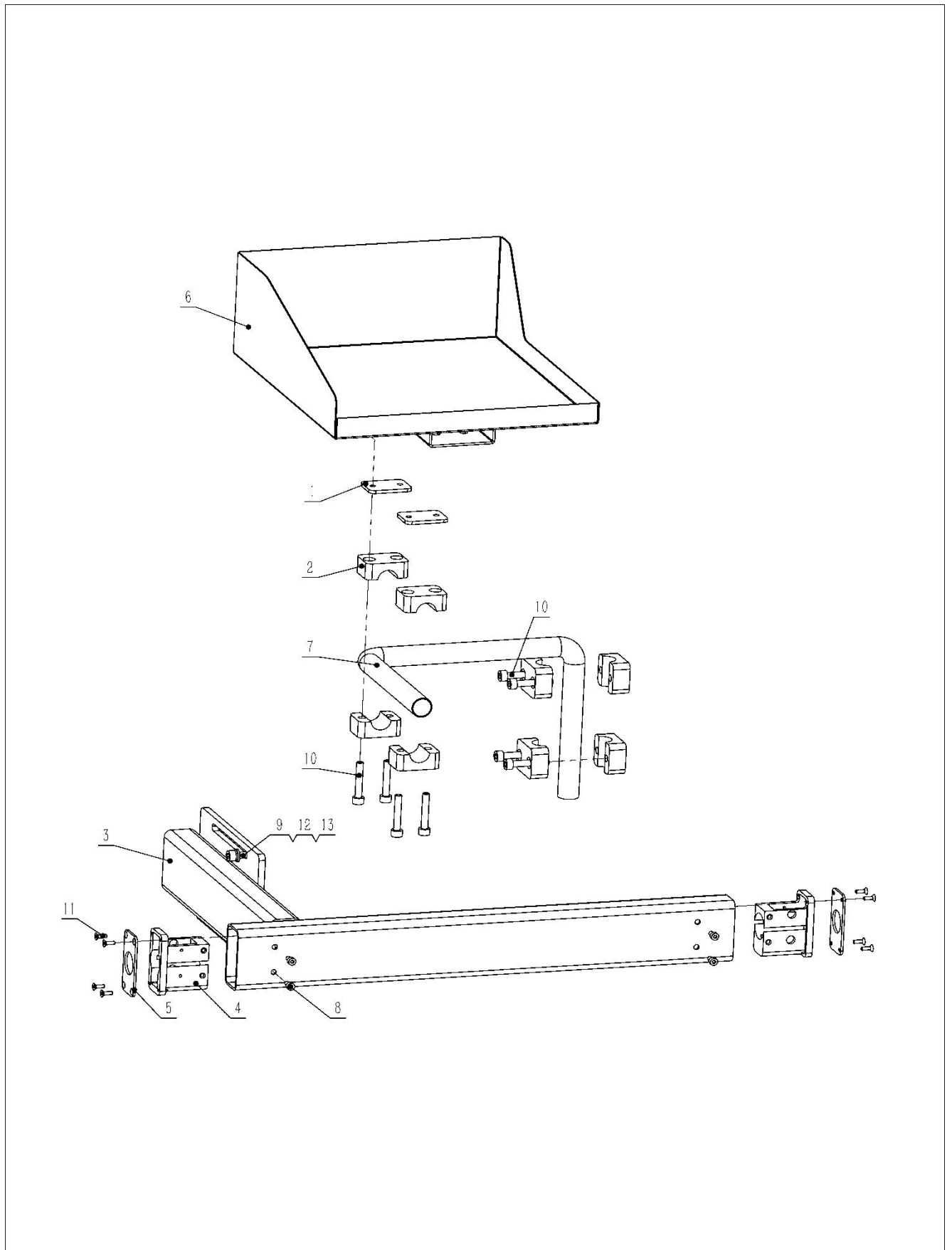

9、放料组件

序号/No.	图号/Parts No.	名称/Description	数量/Qty
1	02100231001800	锁片	2
2	02100231300500	夹紧块	8
3	02100260600400	放料架	1
4	02100260600600	启动按钮座	2
5	02100260600603	启动按钮盖板	2
6	02100260601400	放料盒	1
7	02100260601500	口袋盒支架	1
8	060202000053	内六角圆柱头螺钉 M4×8	4
9	060202000078	内六角圆柱头螺钉 M6×18	2
10	060202000151	内六角圆柱头螺钉 M6X35	8
11	060203000081	内六角沉头螺钉 M3×10	8
12	060401000066	平垫圈 6	2
13	060402000004	标准型弹性垫圈 6	2

10、机架组件

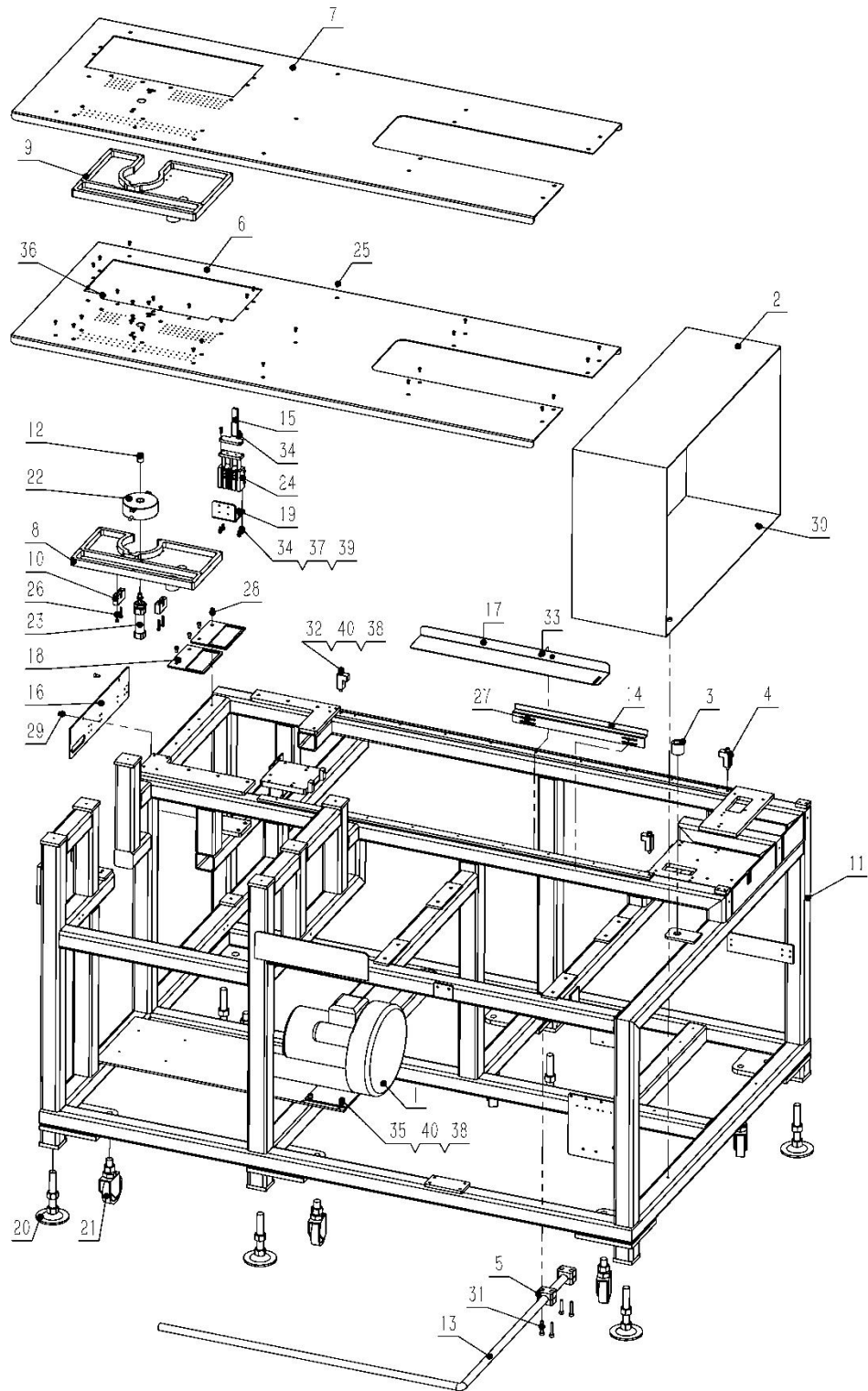

10、机架组件

序号/No.	图号/Parts No.	名称/Description	数量/Qty
1		真空泵	1
2		电控箱	1
3	02100110200900	线架衬套	1
4	02100230602700	XY 缓冲块	3
5	02100231300500	夹紧块	4
6	02100250100600	大面板	1
7	02100250100601	大面板(不带衬)	1
8	02100250102200	吸风腔体	1
9	02100250102201	吸风腔体 (不带衬)	1
10	02100250102300	顶柱气缸垫块	2
11	02100260300100	机架	1
12	02100260600300	顶柱	1
13	02100260600500	护栏	1
14	02100260602800	X 向感应片	1
15	02100260603200	前顶柱	1
16	02100260603300	电磁阀板 A	1
17	02100260603500	坦克链托板	1
18	02100260604100	快插件安装板	2
19	02100260800600	融位顶杆气缸安装板	1
20	050200501003	脚轮调整块	6
21	050200504005	脚轮	6
22	050200601006	电磁铁	1
23	050201115183	顶柱气缸	1
24	050201115184	顶柱气缸 2	1
25	060202000009	开槽圆柱头螺钉 M4X8	21
26	060202000045	内六角圆柱头螺钉 M4×25	4
27	060202000053	内六角圆柱头螺钉 M4×8	4
28	060202000055	内六角圆柱头螺钉 M5×10	4
29	060202000073	内六角圆柱头螺钉 M5×8	2
30	060202000075	内六角圆柱头螺钉 M6X12	3
31	060202000082	内六角圆柱头螺钉 M6×35	4
32	060202000086	内六角圆柱头螺钉 M6×55	3
33	060202000090	内六角圆柱头螺钉 M6×8	2
34	060202000158	内六角圆柱头螺钉 M4×12	6
35	060202000188	内六角圆柱头螺钉 M6×16	4
36	060203000059	内六角沉头螺钉 M4×8	13
37	060401000014	平垫圈 4	4
38	060401000066	平垫圈 6	7
39	060402000002	标准型弹性垫圈 4	4
40	060402000004	标准型弹性垫圈 6	7

11、风盒组件（不带垫布用）

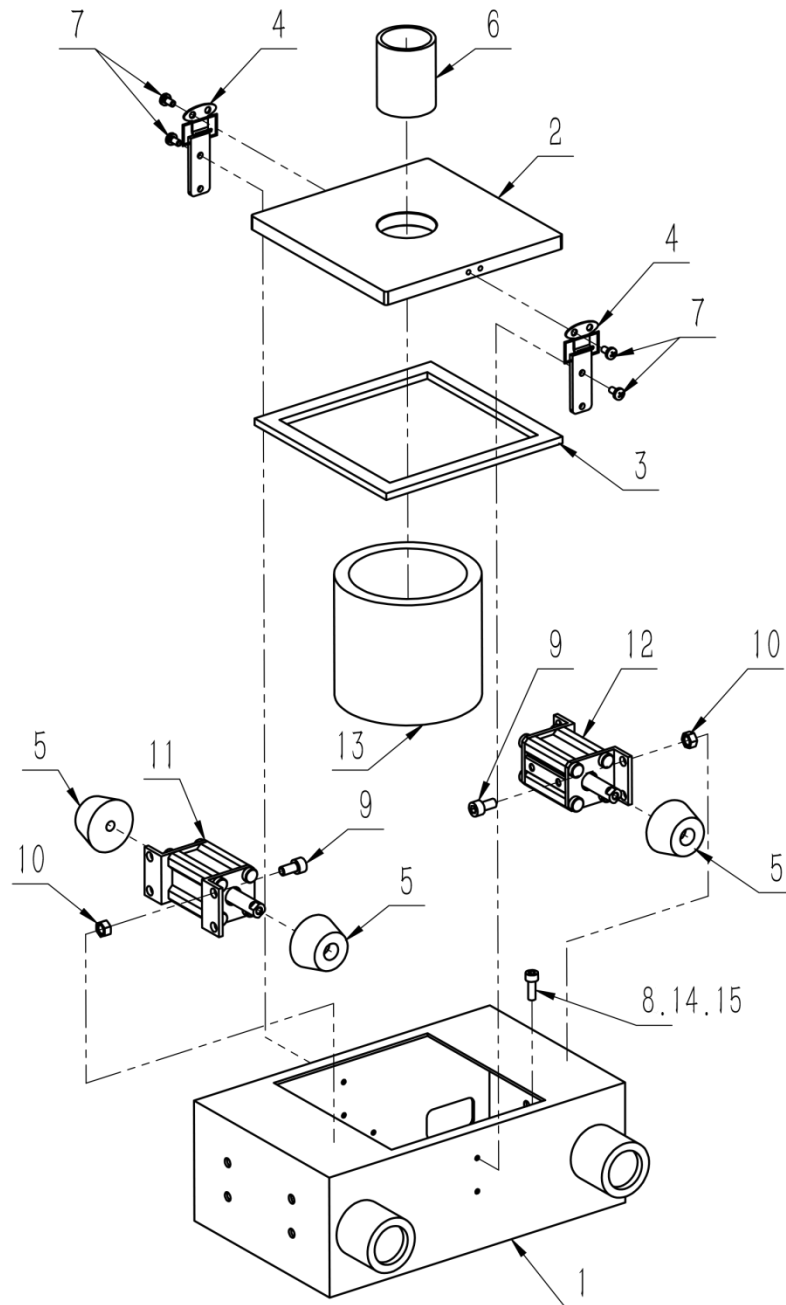

11、风盒组件（不带垫布用）

序号/No.	图号/Parts No.	名称/Description	数量/Qty
1	02100230900500	吸风盒	1
2	02100230900700	吸风盖板	1
3	050200401001	带胶缓冲带	1
4	050200901002	搭扣	2
5	050201008001	风盒堵头	3
6	02100260605300	PVC 给水管	1
7	060201000013	十字槽盘头螺钉 M4X8	8
8	060202000058	内六角圆柱头螺钉 M5X15	4
9	060202000075	内六角圆柱头螺钉 M6X12	8
10	060301000009	六角螺母 M6	8
11	050201115084	气缸	1
12	050201115169	吸风气缸 B	1
13	050201301002	更换用滤芯	1
14	060401000016	圆形平垫圈 Φ 5X10X0.8	4
15	060402000003	标准型弹性垫圈 5	4

12、风盒组件（带垫布用）

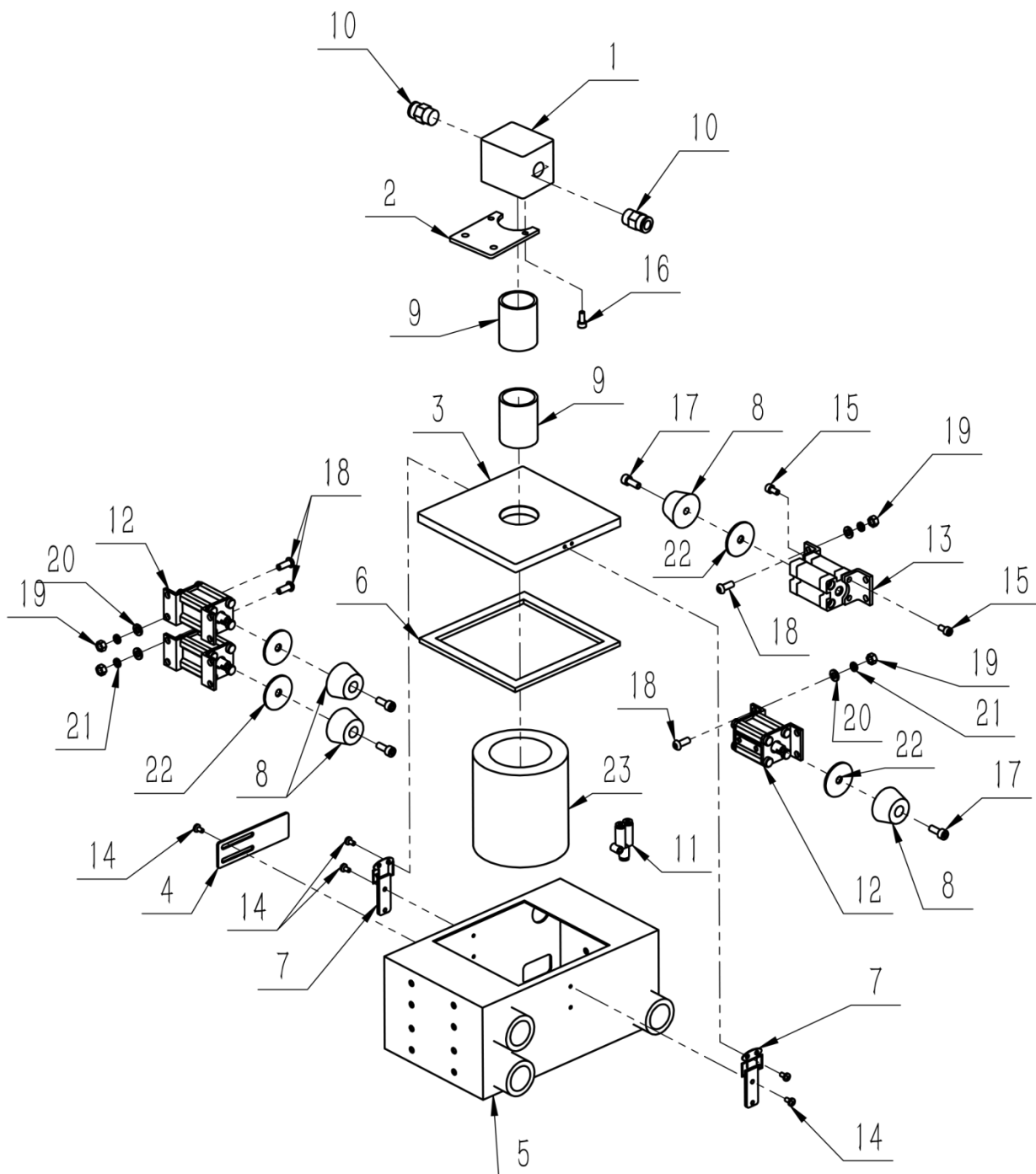

12、风盒组件（带垫布用）

序号/No.	图号/Parts No.	名称/Description	数量/Qty
1	02100260605600	垫布吸风转接块	1
2	02100260605700	垫布吸风转接板	1
3	02100230900700	吸风盖板	1
4	02100230900800	调节板	1
5	02100260605500	吸风风盒(垫布)	1
6	050200401001	带胶缓冲带	1
7	050200901002	搭扣	2
8	050201008001	风盒堵头	4
9	02100260605300	PVC 给水管	2
10	050201110124	快插接头 KQ2H10-03S	2
11	050201121002	梭阀 VR1210F-04	1
12	050201115169	气缸 CQ2LC20-20D	3
13	050201115427	气缸 ASE20X20LB	1
14	060201000013	十字槽盘头螺钉 M4X8	10
15	060202000055	内六角圆柱头螺钉 M5X10	4
16	060202000056	内六角圆柱头螺钉 M5X12	2
17	060202000077	内六角圆柱头螺钉 M6X16	4
18	060203000049	内六角平圆头螺钉 M6×16	16
19	060301000009	六角螺母 M6	16
20	060401000066	平垫圈 ϕ 6X12X1.6	16
21	060402000004	标准型弹性垫圈 6	16
22		平垫圈 8X38X2	4
23	050201301003	更换用滤芯 65X100X110	1

13、冗位功能

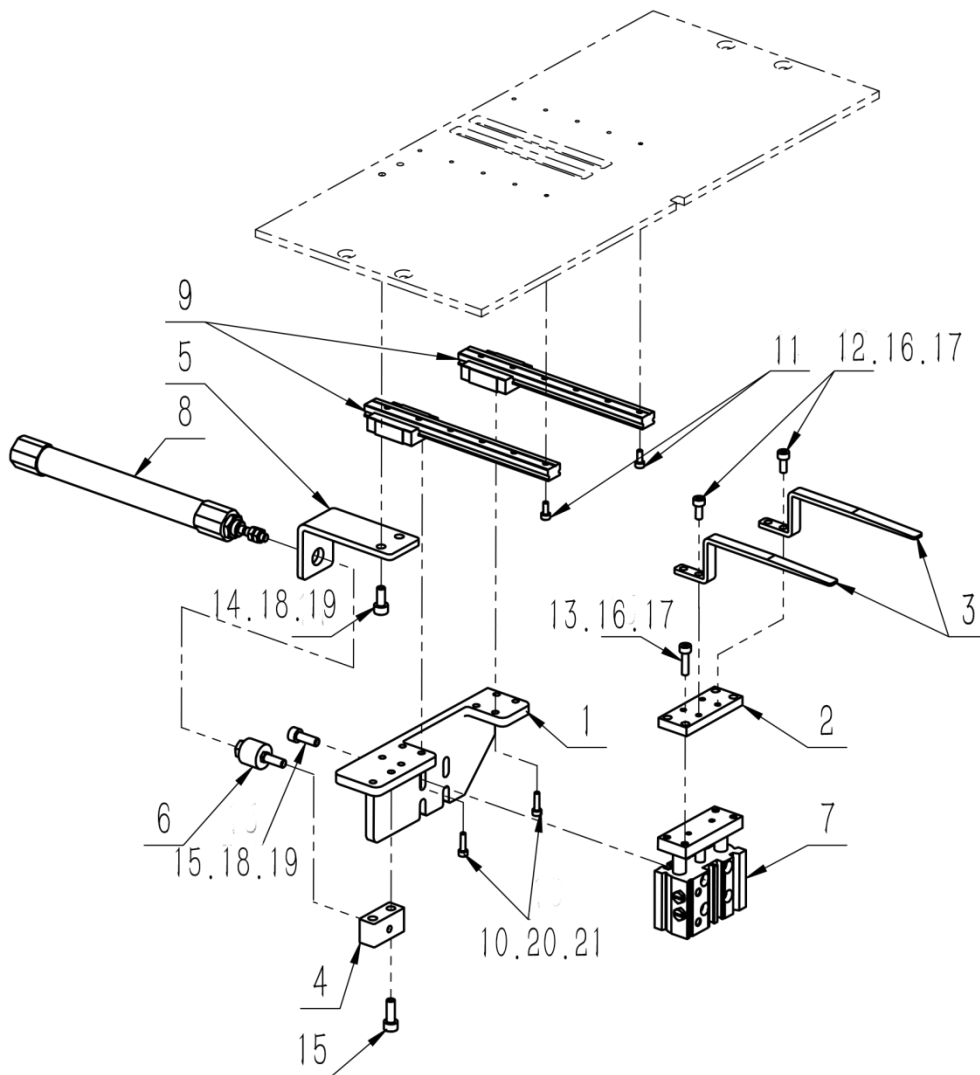

13、冗位功能

序号/No.	图号/Parts No.	名称/Description	数量/Qty
1	02100260800100	融位连接板	1
2	02100260800200	融位升降连板	1
3	02100260800300	融位板	2
4	02100260800400	融位伸缩连块	1
5	02100260800500	融位伸缩气缸支架	1
6	050201107005	浮动接头	1
7	050201115102	气缸	1
8	050201115318	气缸	1
9	050201404094	直线导轨	2
10	060202000023	内六角圆柱头螺钉 M3X12	8
11	060202000037	内六角圆柱头螺钉 M3X8	10
12	060202000039	内六角圆柱头螺钉 M4X10	4
13	060202000043	内六角圆柱头螺钉 M4X16	4
14	060202000056	内六角圆柱头螺钉 M5X12	2
15	060202000058	内六角圆柱头螺钉 M5X15	4
16	060401000013	平垫圈 Φ 4X10X1	8
17	060402000002	标准型弹性垫圈 4	8
18	060401000016	圆形平垫圈 Φ 5X10X0.8	6
19	060402000003	标准型弹性垫圈 5	6
20	060401000066	平垫圈 Φ 6X12X1.6	8
21	060402000004	标准型弹性垫圈 6	8

14、垫布切刀组件（选配）

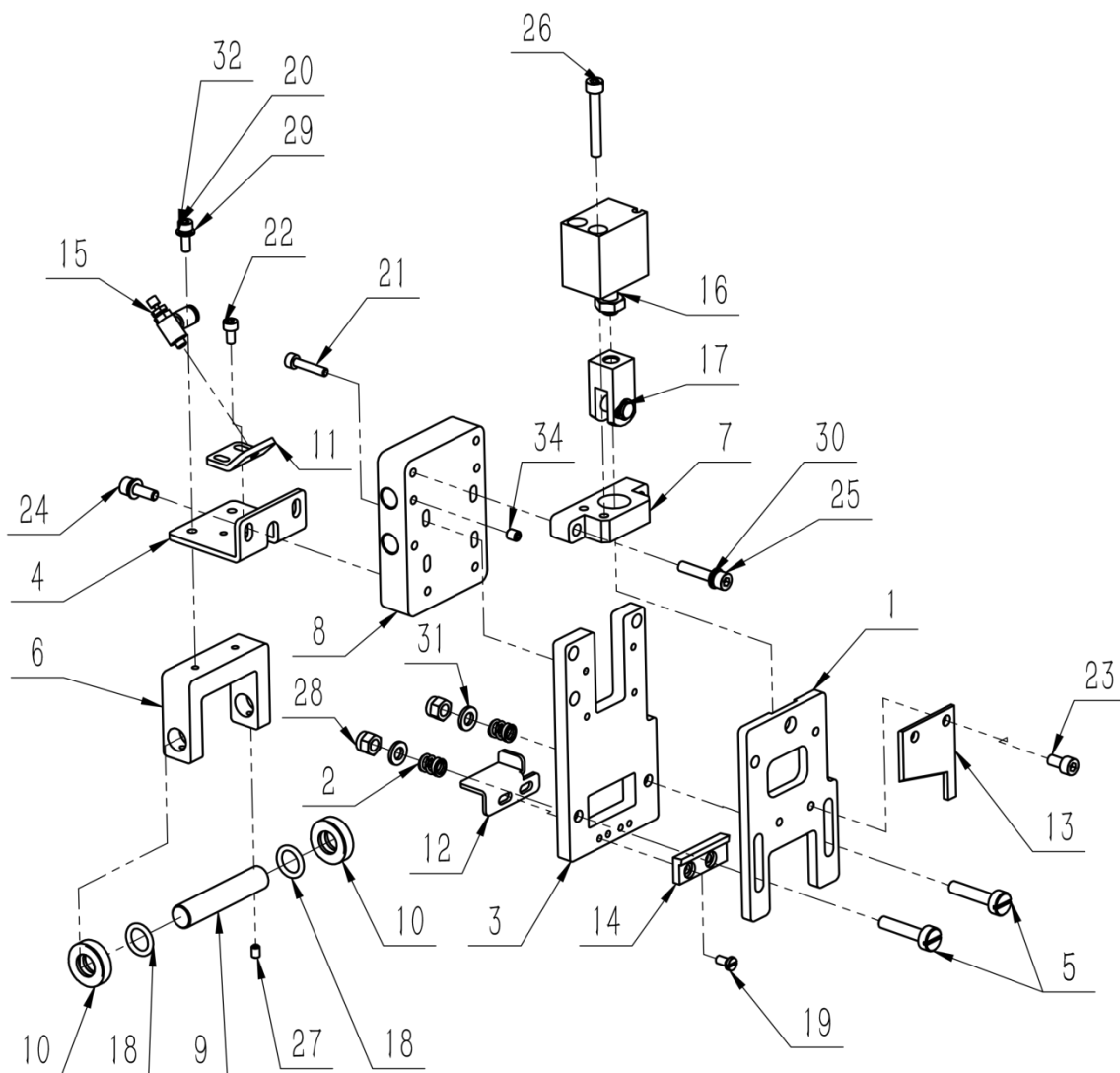

14、垫布切刀组件（选配）

序号/No.	图号/Parts No.	名称/Description	数量/Qty
1	02100260700101	动刀驱动板	1
2	02100260700601	切刀弹簧	2
3	02100260700701	切刀主体	1
4	02100260700801	导向连接板	1
5	02100260700901	动刀轴	2
6	02100260701000	导向座	1
7	02100260701101	切刀气缸座	1
8	02100260701200	切刀底座	1
9	02100260703500	移动导向轴	1
10	02100260703700	移动限位块	2
11	02100260704301	导料吹气支架	1
12	02100260704801	导料板	1
13	02100260704901	动刀	1
14	02100260705701	定刀	1
15	050201112009	流速调节阀	1
16	050201115188	切刀气缸	1
17	050201116009	双肘接头	1
18	050900101006	O型橡胶密封圈	2
19	060201000015	十字槽沉头螺钉 M4X10	2
20	060202000040	内六角圆柱头螺钉 M4X12	2
21	060202000044	内六角圆柱头螺钉 M4X20	4
22	060202000053	内六角圆柱头螺钉 M4×8	2
23	060202000055	内六角圆柱头螺钉 M5X10	2
24	060202000058	内六角圆柱头螺钉 M5X15	2
25	060202000063	内六角圆柱头螺钉 M5X25	2
26	060202000065	内六角圆柱头螺钉 M5X35	2
27	060204000011	内六角凹端紧定螺钉 M4X6	2
28	060302000009	非金属嵌件六角锁紧螺母 M6	2
29	060401000013	平垫圈 Φ4X10X1	2
30	060401000016	圆形平垫圈 Φ5X10X0.8	4
31	060401000066	平垫圈 φ6X12X1.6	2
32	060402000002	标准型弹性垫圈 4	2
33	060402000003	标准型弹性垫圈 5	4
34	060204000017	内六角平端紧定螺钉 M5×6	4

15、垫布送带组件（选配）

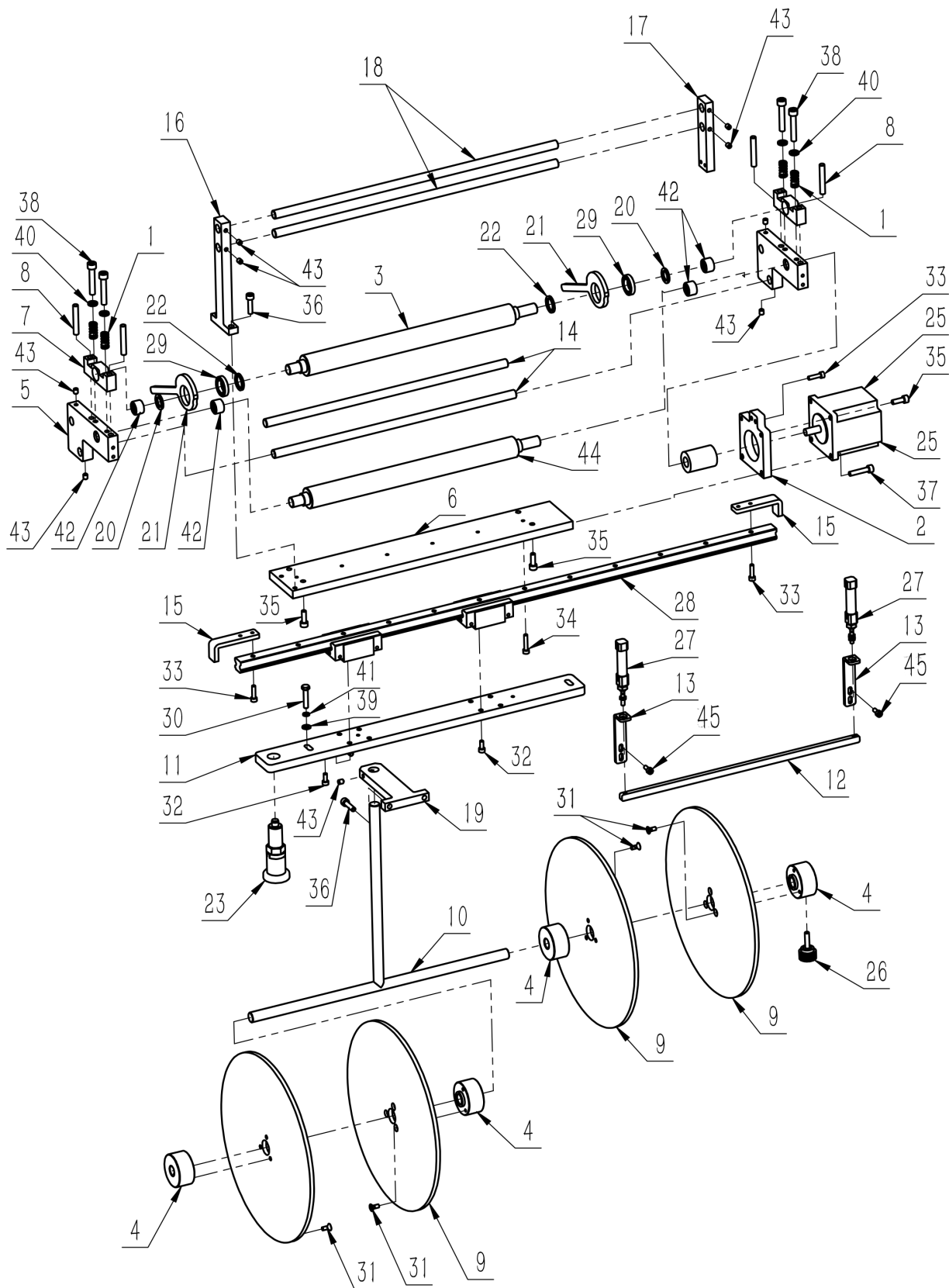

15、垫布送带组件（选配）

序号/No.	图号/Parts No.	名称/Description	数量/Qty
1	02100260700500	压辊弹簧	4
2	02100260701901	压辊电机板	1
3	02100260702000	压辊	1
4	02100260702100	料盘抱箍	4
5	02100260702201	导辊座	2
6	02100260702300	压辊大底板	1
7	02100260702400	压紧座	2
8	02100260702500	压辊导向轴	4
9	02100260702600	挡盘	4
10	02100260702700	放料杆	1
11	02100260703100	切刀大底座	1
12	02100260703200	压条	1
13	02100260703300	压条气缸座	2
14	02100260703400	导向轴	2
15	02100260703800	移出限位块	2
16	02100260703900	左固定座	1
17	02100260704000	右固定座	1
18	02100260704100	切刀移动导向轴	2
19	02100260704400	放料连接板	1
20	02100260704600	上辊轮垫圈	2
21	02100260705500	抬压轮板	2
22	02100260705600	抬压轮垫圈	2
23	050200305005	旋钮柱塞	1
24	050200604006	梅花型联轴器	1
25	050200801056	步进电机	1
26	050200905006	小型旋钮（压纹型）	1
27	050201115175	压条气缸	2
28	050201404044	垫布平台移出导轨	1
29	050201503116	深沟球轴承	2
30	060101000035	六角头螺栓 M5X20	2
31	060201000015	十字槽沉头螺钉 M4X10	12
32	060202000039	内六角圆柱头螺钉 M4X10	8
33	060202000043	内六角圆柱头螺钉 M4X16	4
34	060202000044	内六角圆柱头螺钉 M4X20	6
35	060202000058	内六角圆柱头螺钉 M5X15	6
36	060202000062	内六角圆柱头螺钉 M5X20	4
37	060202000063	内六角圆柱头螺钉 M5X25	2
38	060202000082	内六角圆柱头螺钉 M6X35	4
39	060401000016	平垫圈 Φ 5X10X0.8	2
40	060401000025	平垫圈 Φ 6X12X1.5	4
41	060402000003	标准型弹性垫圈 5	2
42	050201503103	滚针轴承	4
43	060204000017	内六角平端紧定螺钉 M5×6	10
44	02100260702001	压辊（滚花）	1
45	060202000106	大扁头	4

16、垫布升降组件（选配）

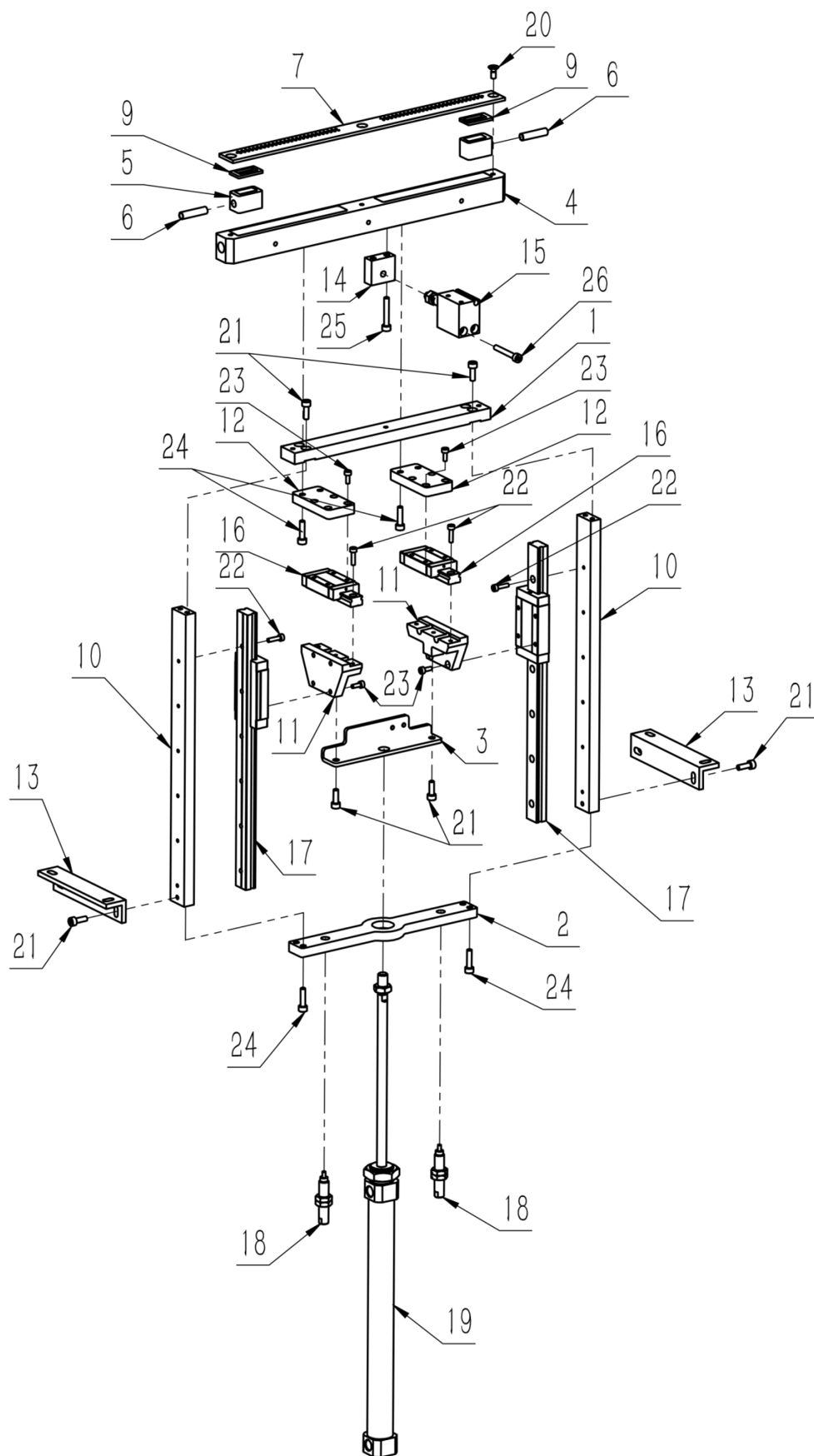

16、垫布升降组件（选配）

序号/No.	图号/Parts No.	名称/Description	数量/Qty
1	02100260701600	固定吊板	1
2	02100260701700	平台上下气缸座	1
3	02100260701800	平台前后气缸座	1
4	02100260700300	上下吸风平台	1
5	02100260702900	移动风盒 1	1
6	02100260703000	吸风管	2
7	02100260700400	上下吸风平台板	1
8	02100260704200	移动风盒 2	1
9	02100260704500	风盒密封垫 1	2
10	02100260701300	平台上下导轨座	2
11	02100260701400	平台前后导轨座	2
12	02100260701500	平台连接块	2
13	02100260702800	加固件	2
14	02100260703600	推块	1
15	050201115330	气缸 CUJS16-15DM	1
16	050201404045	垫布平台前后导轨	2
17	050201404046	垫布平台上下导轨	2
18	050200201005	液压缓冲器 RJ0805	2
19	050201115326	气缸	1
20	060203000055	内六角沉头螺钉 M4X10	3
21	060202000158	内六角圆柱头螺钉 M4X12	10
22	060202000023	内六角圆柱头螺钉 M3X12	18
23	060202000037	内六角圆柱头螺钉 M3X8	16
24	060202000043	内六角圆柱头螺钉 M4X16	8
25	060202000045	内六角圆柱头螺钉 M4X25	2
26	060202000046	内六角圆柱头螺钉 M4X30	2
27	060401000013	平垫圈 Φ 4X10X1	6
28	060402000002	标准型弹性垫圈 4	6

17、垫布冗位顶杆组件（选配）

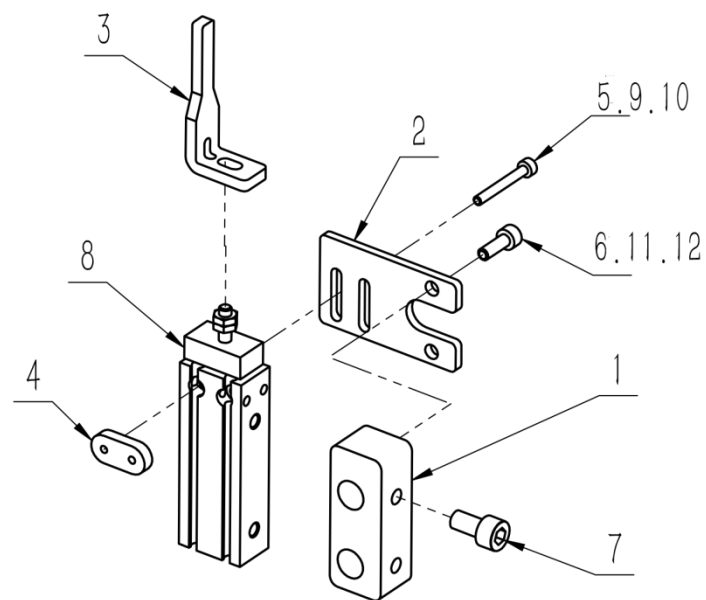

17、垫布冗位顶杆组件（选配）

序号/No.	图号/Parts No.	名称/Description	数量/Qty
1	02100260705100	融位顶杆安装块	1
2	02100260705200	融位顶杆气缸连板	1
3	02100260705300	融位顶杆	1
4	0210026070540	融位顶杆气缸垫板	1
5	060202000028	内六角圆柱头螺钉 M3X25	2
6	060202000040	内六角圆柱头螺钉 M4X12	2
7	060202000075	内六角圆柱头螺钉 M6X12	2
8	050201115319	气缸	1
9	060401000008	平垫圈 Φ 3X7X1	2
10	060402000001	标准型弹性垫圈 3	2
11	060401000013	平垫圈 Φ 4X10X1	2
12	060402000002	标准型弹性垫圈 4	2

18、简易模具组件(选配)

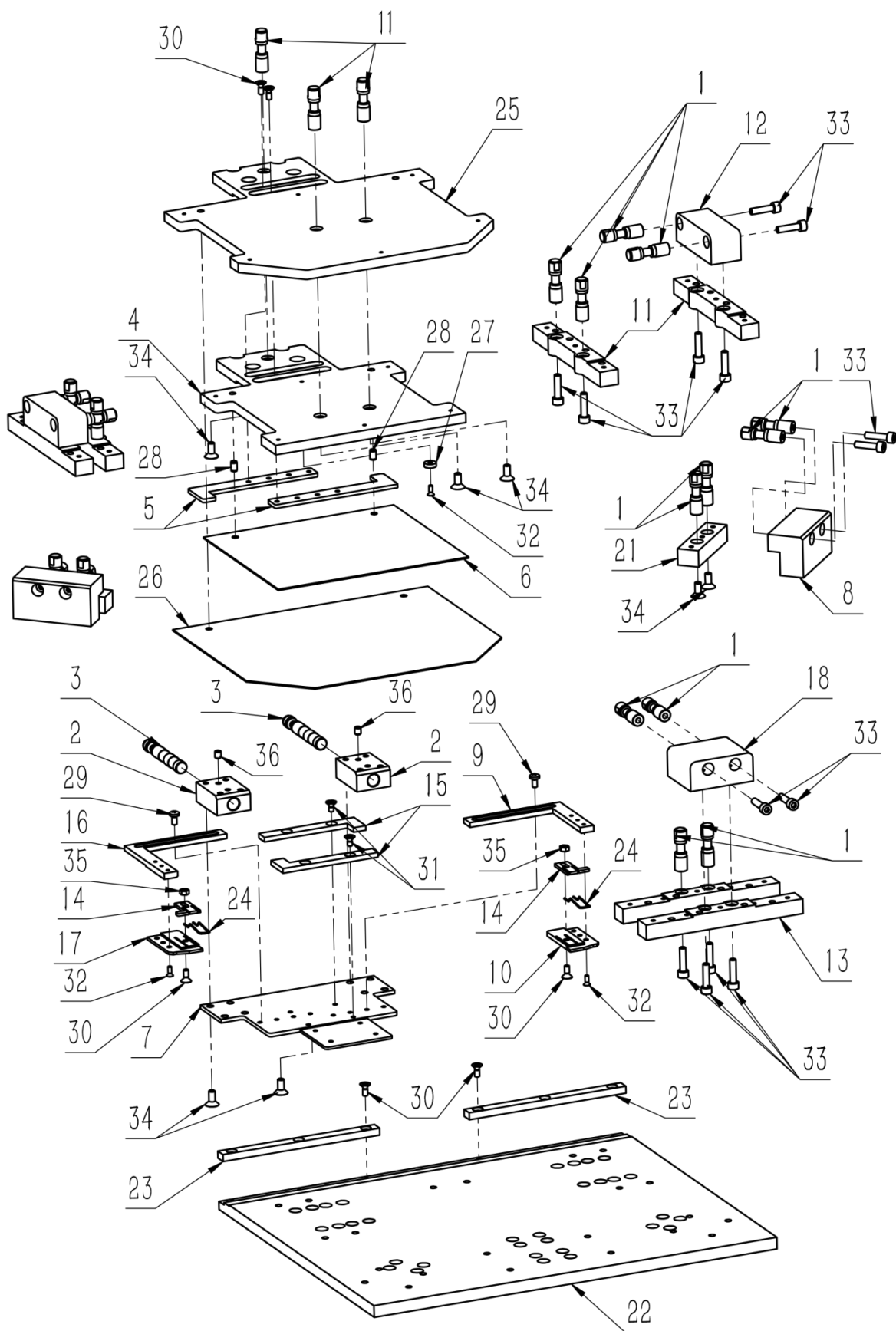

18、简易模具组件(选配)

序号/No.	图号/Parts No.	名称/Description	数量/Qty
1	02100260100500	快换轴 A	26
2	02100260101100	袋模快速换块	2
3	02100260101200	快速换模轴	2
4	02100261000100	上压框底板	1
5	02100261000200	上压框左右调节板	2
6	02100261000300	上压框贴板	1
7	02100261000400	袋模连接板	1
8	02100261000500	侧折片大码座	2
9	02100261002500	袋模挂耳调节板 3	1
10	02100261000700	袋模挂耳安装板 1	1
11	02100261000800	右折刀座	2
12	02100261000900	右折刀大码座	1
13	02100261001000	下折刀座	2
14	02100261001100	挂耳片	2
15	02100261001200	挂耳调节限位板	2
16	02100261002600	袋模挂耳调节板 4	1
17	02100261001400	袋模挂耳安装板 2	1
18	02100261001500	下折刀片大码座	1
19	02100261001600	左折刀座	2
20	02100261001700	左折刀大码座	1
21	02100261001800	普通左右下折片座	2
22	02100261001900	模具工装板	1
23	02100261002000	模具限位板	2
24	02100261002100	夹紧钢丝	2
25	02100261002200	上压框底板(大码)	1
26	02100261002300	上压框贴板(大码)	1
27	050201201006	磁铁	12
28	050201203009	圆柱销 5X8	26
29	060201000013	十字槽盘头螺钉 M4X8	4
30	060201000015	十字槽沉头螺钉 M4X10	8
31	060201000015	十字槽沉头螺钉 M4X8	4
32	060201000036	十字槽沉头螺钉 M3X8	6
33	060202000062	内六角圆柱头螺钉 M5X20	22
34	060203000111	内六角沉头螺钉 M5X12	9
35	060301000007	六角螺母 M4	2
36	060204000017	内六角平端紧定螺钉 M5×6	4

19、小码顶柱组件 (选配)

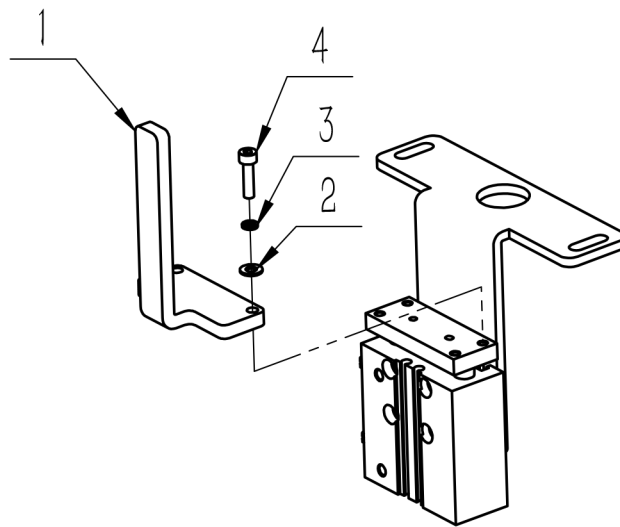

19、小码顶柱组件(选配)

序号/No.	图号/Parts No.	名称/Description	数量/Qty
1	02100260603200	前顶柱	1
2	060401000013	平垫圈 Φ 4X10X1	2
3	060402000002	标准型弹性垫圈 4	2
4	060202000043	内六角圆柱头螺钉 M4X16	2

20、H 款折边器手动调节组件（选配）

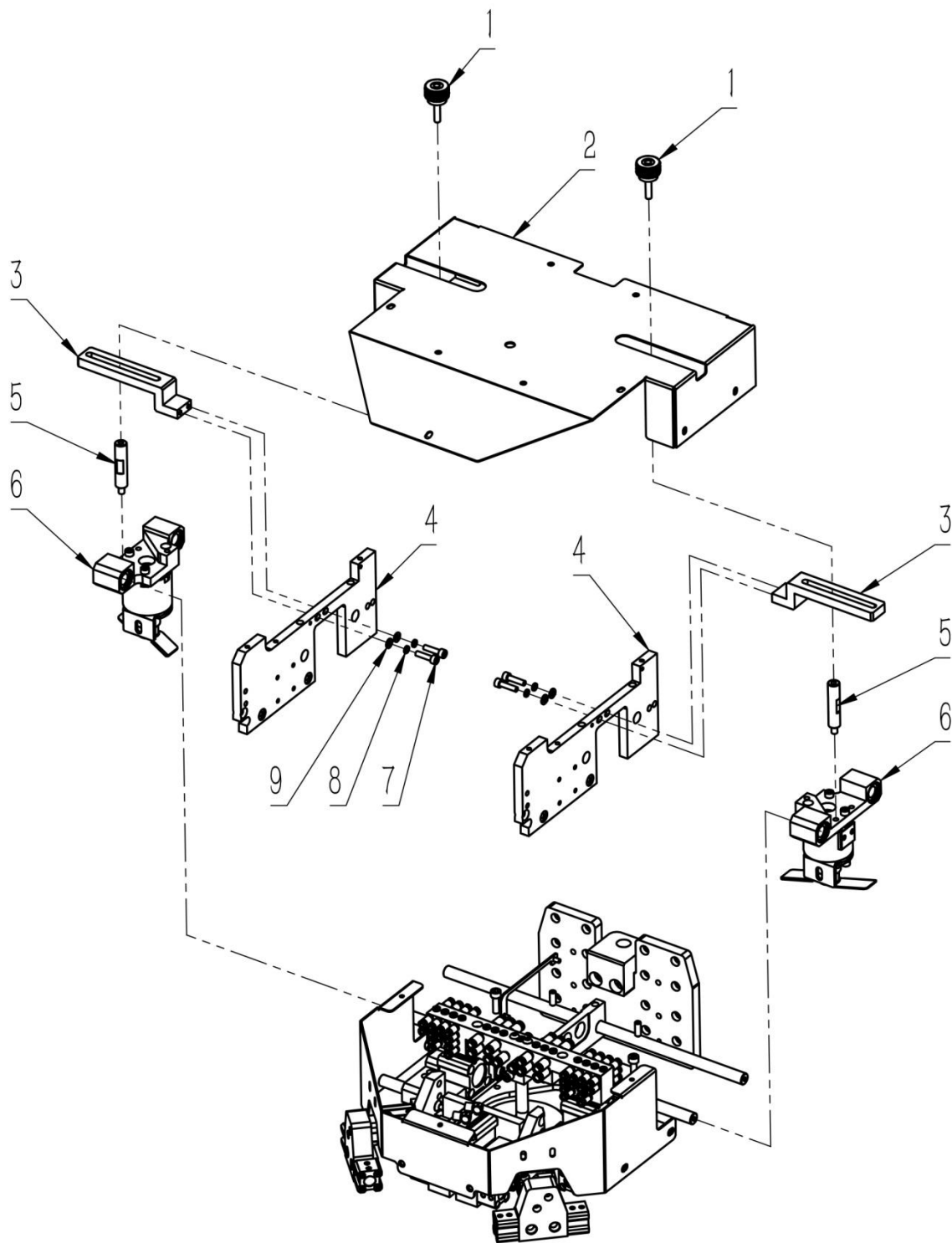

20、H 款折边器手动调节组件（选配）

序号/No.	图号/Parts No.	名称/Description	数量/Qty
1	050200905007	塑料固定旋钮	2
2	02100261200500	折边器上罩	1
3	02100261200300	撇角手动调节板	2
4	02100280101400	折边器左右拼板	2
5	02100261200400	撇角手动调节柱	2
6	02100261200200	撇角气缸座	2
7	060401000016	圆形平垫圈 $\Phi 5 \times 10 \times 0.8$	4
8	060402000003	标准型弹性垫圈 5	4
9	060202000062	内六角圆柱头螺钉 M5X20	4

21、圆衬切刀组件（选配）

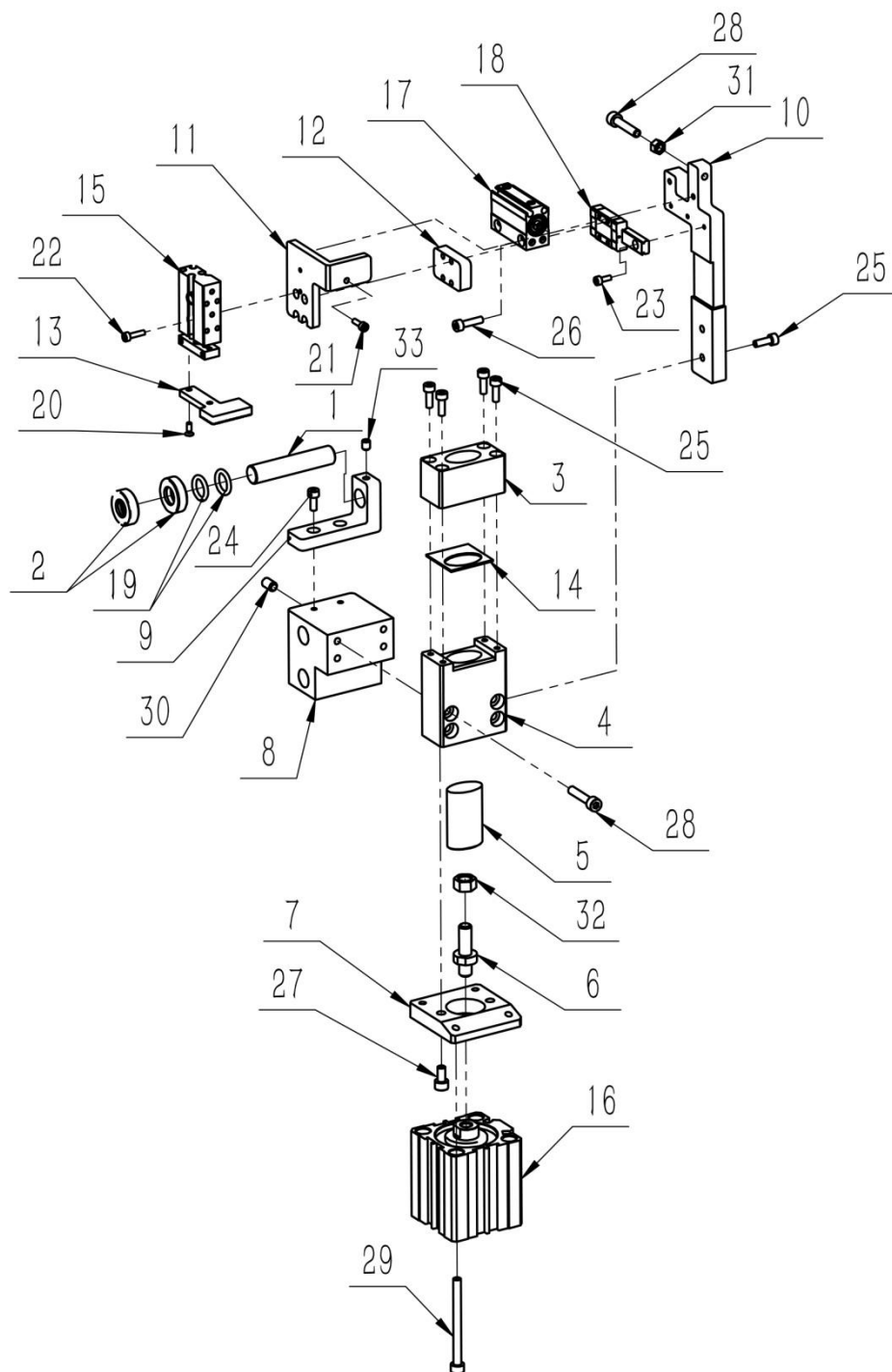

21、圆衬切刀组件(选配)

序号/No.	图号/Parts No.	名称/Description	数量/Qty
1	02100260703500	移动导向轴	1
2	02100260703700	移动限位块	2
3	02100261600100	定刀	1
4	02100261600200	定刀座	1
5	02100261600300	动刀	1
6	02100261600400	动刀连接轴	1
7	02100261600500	切刀气缸安装板	1
8	02100261600700	切料调节板	1
9	02100261600800	导向座	1
10	02100261601000	推衬安装板	1
11	02100261601100	推衬气缸连板	1
12	02100261601200	推衬垫板	1
13	02100261601300	压衬板	1
14	02100261604000	垫板	1
15	050201115374	气缸 CXSJM6-10	1
16	050201115579	气缸 ACQ40x30	1
17	050201115581	气缸	1
18	050201404240	直线导轨	1
19	050900101006	O型橡胶密封圈	2
20	060201000036	十字槽沉头螺钉 M3X8	1
21	060202000022	内六角圆柱头螺钉 M3X10	1
22	060202000023	内六角圆柱头螺钉 M3X12	1
23	060202000037	内六角圆柱头螺钉 M3X8	1
24	060202000039	内六角圆柱头螺钉 M4X10	1
25	060202000040	内六角圆柱头螺钉 M4X12	5
26	060202000043	内六角圆柱头螺钉 M4X16	1
27	060202000055	内六角圆柱头螺钉 M5X10	1
28	060202000063	内六角圆柱头螺钉 M5X25	2
29	060202000071	内六角圆柱头螺钉 M5X60	1
30	060204000059	内六角锥端紧定螺钉 M6X1	1
31	060301000008	六角螺母 M5	1
32	060301000011	六角螺母 M8	1
33	060204000017	内六角平端紧定螺钉 M5×6	1

22、圆衬平台升降组件（选配）

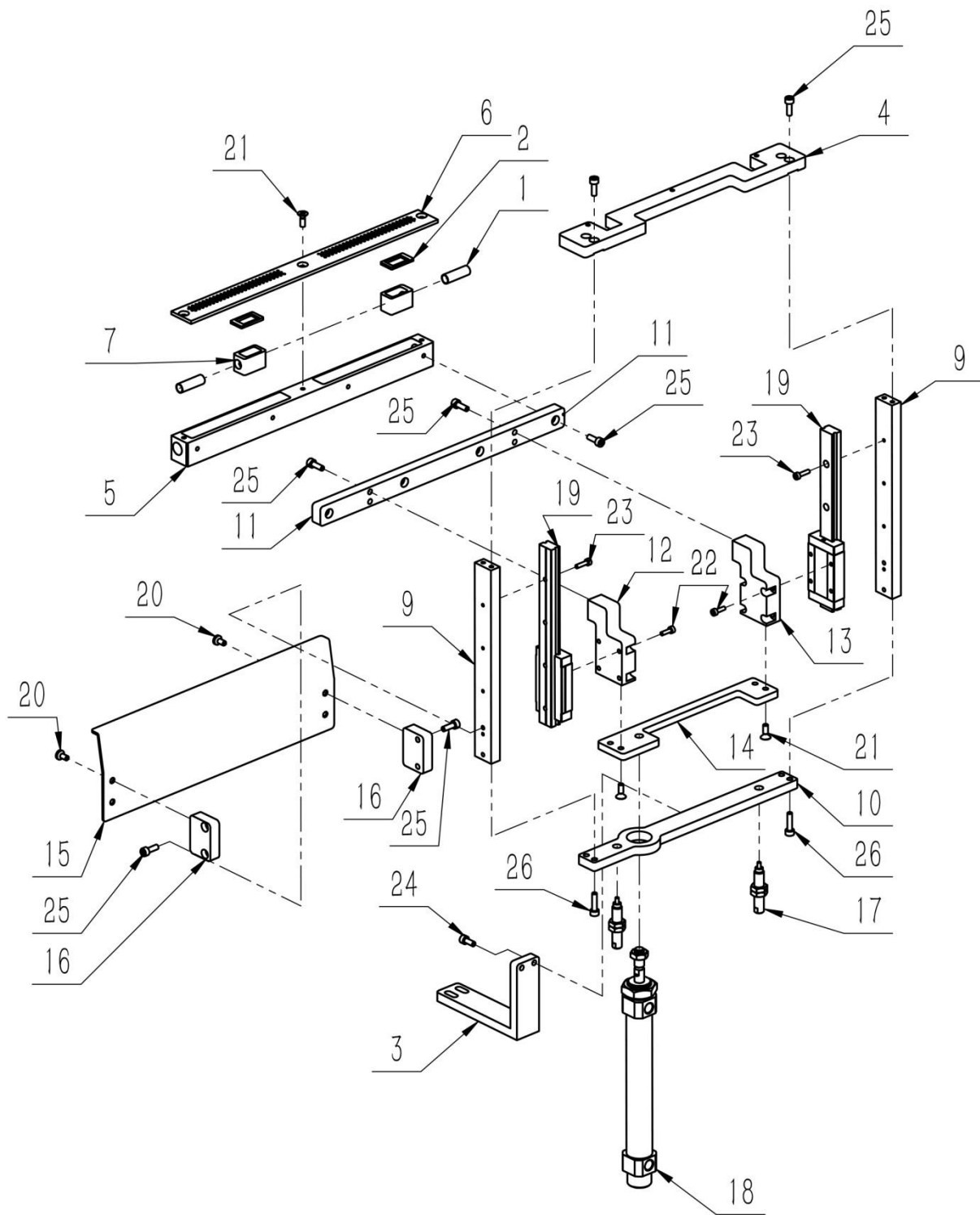

22、圆衬平台升降组件(选配)

序号/No.	图号/Parts No.	名称/Description	数量/Qty
1	02100260703000	吸风管	2
2	02100261600600	风盒密封垫	2
3	02100261602400	连接板	1
4	02100261602600	固定吊板	1
5	02100261602700	上下吸风平台	1
6	02100261602800	上下吸风平台板	1
7	02100261602900	移动风盒 1	1
8	02100261603000	移动风盒 2	1
9	02100261603100	平台上下导轨座	2
10	02100261603200	平台上下气缸座	1
11	02100261603300	吸风平台连板	1
12	02100261603400	吸风平台导轨板 1	1
13	02100261603500	吸风平台导轨板 2	1
14	02100261603600	平台上下气缸连板	1
15	02100261603700	废料挡板	1
16	02100261603800	废料挡板连块	2
17	050200201005	液压缓冲器	2
18	050201115582	气缸	1
19	050201404241	直线导轨	2
20	060201000013	十字槽盘头螺钉 M4X8	2
21	060201000066	十字槽沉头螺钉 M4×12	3
22	060202000022	内六角圆柱头螺钉 M3X10	2
23	060202000023	内六角圆柱头螺钉 M3X12	2
24	060202000039	内六角圆柱头螺钉 M4X10	1
25	060202000040	内六角圆柱头螺钉 M4X12	7
26	060202000043	内六角圆柱头螺钉 M4X16	2

23、圆衬送带组件（选配）

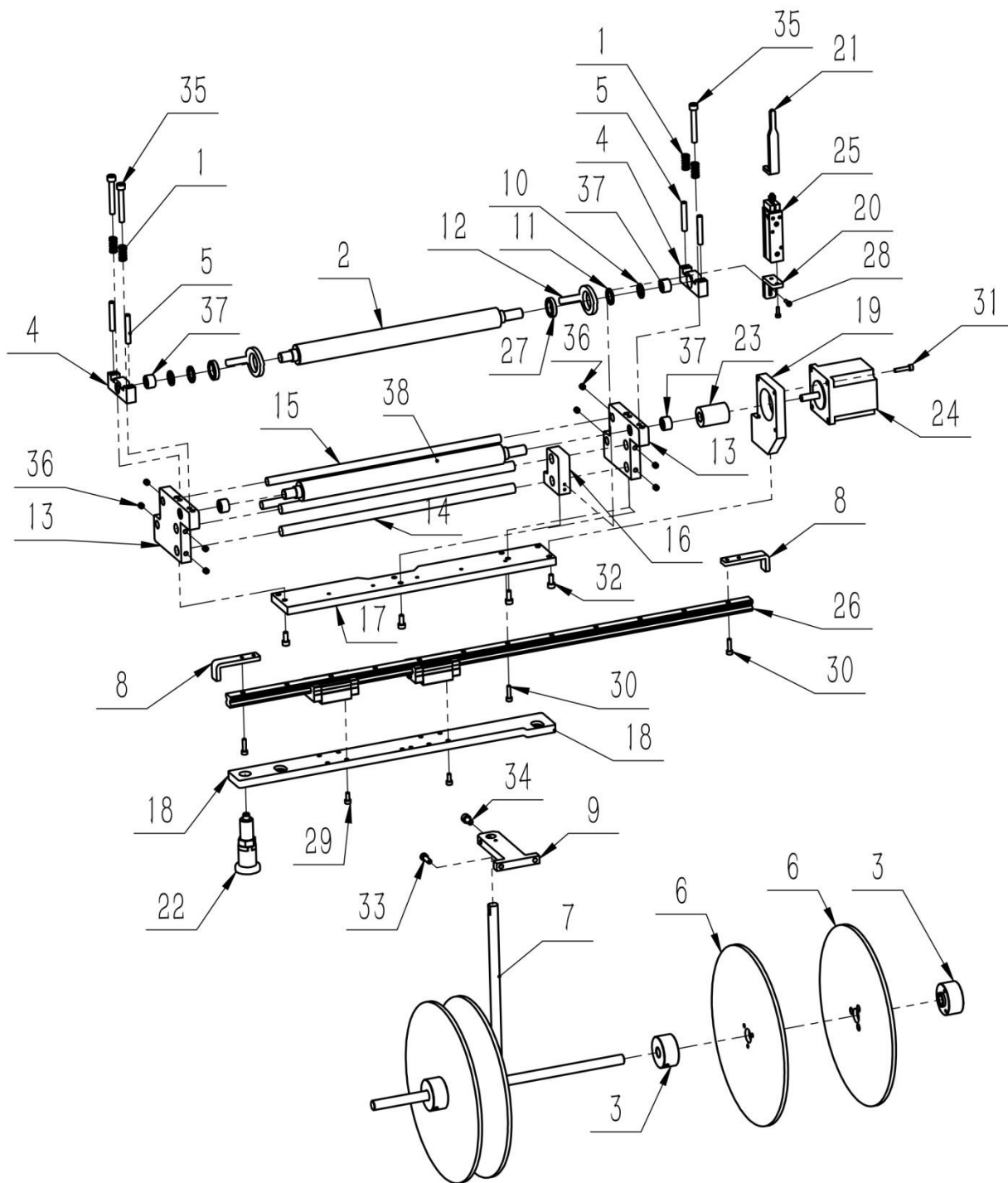

23、圆衬送带组件(选配)

序号/No.	图号/Parts No.	名称/Description	数量/Qty
1	02100260700500	压辊弹簧	4
2	02100260702000	压辊	1
3	02100260702100	料盘抱箍	4
4	02100260702400	压紧座	2
5	02100260702500	压辊导向轴	4
6	02100260702600	挡盘	4
7	02100260702700	放料杆	1
8	02100260703800	移出限位块	2
9	02100260704400	放料连接板	1
10	02100260704600	上辊轮垫圈	2
11	02100260705600	抬压轮垫圈	2
12	02100261601400	抬压轮板	2
13	02100261601500	侧支座	2
14	02100261601600	调节轴	2
15	02100261601700	导轨	2
16	02100261601800	中间支撑座	1
17	02100261601900	机构固定板	1
18	02100261602000	机构底板	1
19	02100261602100	辊轮电机座	1
20	02100261602200	融位气缸座	1
21	02100261602300	融位顶杆	1
22	050200305005	旋钮柱塞	1
23	050200604006	梅花型联轴器	1
24	050200801056	步进电机	1
25	050201115583	气缸 MK10x30	1
26	050201404195	直线导轨	1
27	050201503116	深沟球轴承	2
28	060202000022	内六角圆柱头螺钉 M3X10	2
29	060202000039	内六角圆柱头螺钉 M4X10	2
30	060202000043	内六角圆柱头螺钉 M4X16	3
31	060202000044	内六角圆柱头螺钉 M4X20	1
32	060202000056	内六角圆柱头螺钉 M5X12	4
33	060202000058	内六角圆柱头螺钉 M5X15	1
34	060202000075	内六角圆柱头螺钉 M6X12	1
35	060202000084	内六角圆柱头螺钉 M6×45	3
36	060204000022	内六角凹端紧定螺钉 M6×6	8
37	050201503103	滚针轴承	2
38	02100260702001	压辊(滚花)	1

24、机头翻转组件

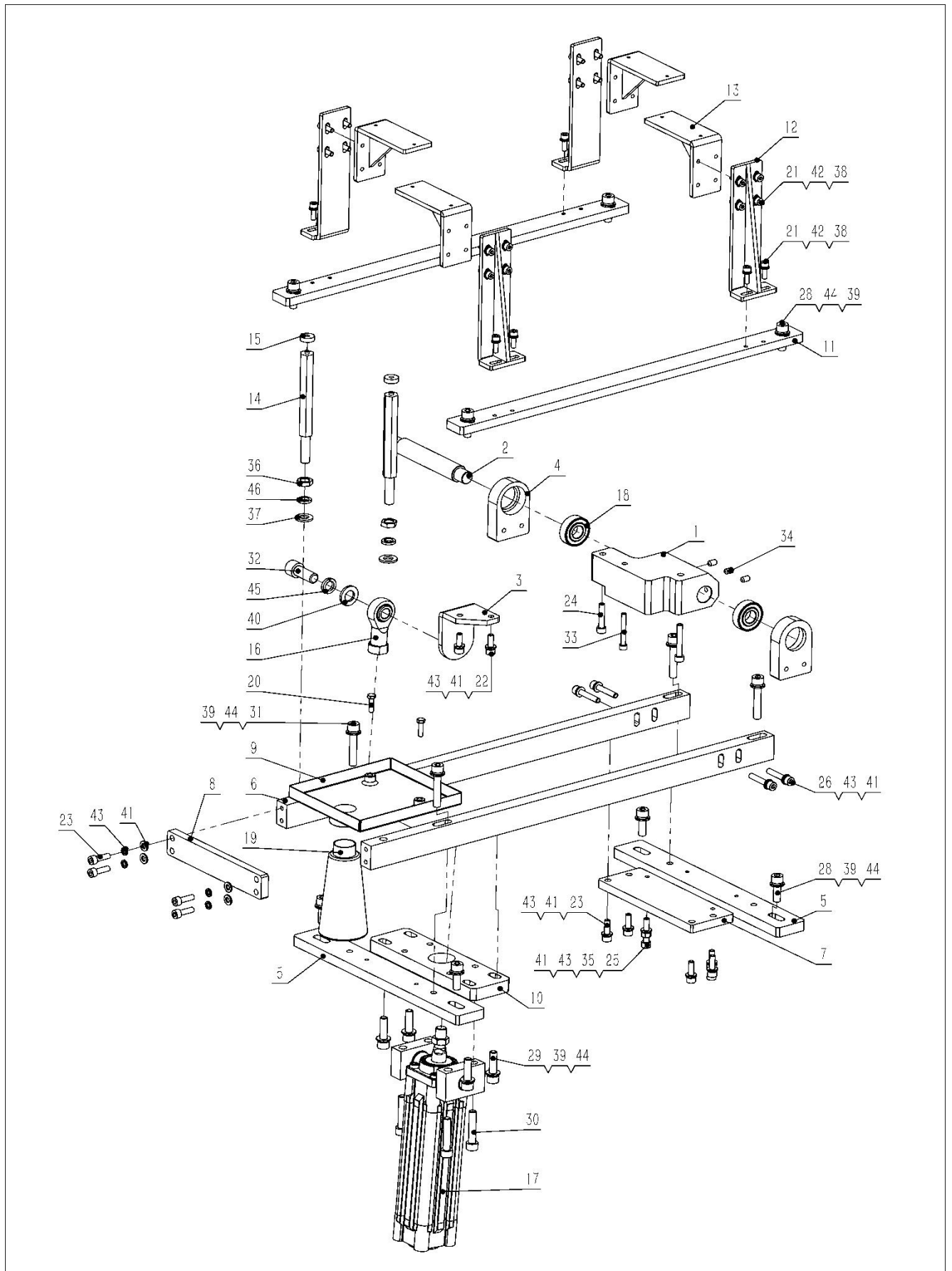

24、机头翻转组件

序号/No.	图号/Parts No.	名称/Description	数量/Qty
1	02100250100200	机头旋转安装块	1
2	02100250100300	机头旋转轴	1
3	02100250100400	旋转前支撑件	1
4	02100250100500	旋转轴承座	2
5	02100250100700	机头底板 A	2
6	02100250100800	机头底板 B	2
7	02100250100900	机头底板 C	1
8	02100250101000	机头底板 D	1
9	02100250101100	油盘	1
10	02100250101200	机头旋转气缸座	1
11	02100250101300	机头底板 E	2
12	02100250101400	面板支撑块 A	4
13	02100250101500	面板支撑块 B	4
14	02100250102400	机头前支撑柱	2
15	02100291000700	缓冲垫	2
16	050201107029	鱼眼接头	1
17	050201115620	翻转气缸	1
18	050201503131	深沟球轴承 6202-2Z	2
19	050600908005	油壶	1
20	060101000063	六角头螺栓 M5×18	2
21	060202000059	内六角圆柱头螺钉 M5×16	24
22	060202000078	内六角圆柱头螺钉 M6×18	2
23	060202000079	内六角圆柱头螺钉 M6×20	8
24	060202000081	内六角圆柱头螺钉 M6×30	1
25	060202000081	内六角圆柱头螺钉 M6X30	2
26	060202000082	内六角圆柱头螺钉 M6×35	4
27	060202000083	内六角圆柱头螺钉 M6×40	1
28	060202000095	内六角圆柱头螺钉 M8×25	8
29	060202000096	内六角圆柱头螺钉 M8X30	4
30	060202000098	内六角圆柱头螺钉 M8X40	4
31	060202000099	内六角圆柱头螺钉 M8×45	4
32	060202000207	内六角圆柱头螺钉 M12×30	1
33	060202000238	内六角圆柱头螺钉 M5×40	1
34	060204000074	内六角凹端紧定螺钉 M6×10	3
35	060301000009	六角螺母 M6	2
36	060301000037	六角薄螺母_A级和B级 M10	2
37	060401000001	平垫圈 A级 10	2
38	060401000017	平垫圈 5	24
39	060401000033	平垫圈 8	16
40	060401000047	平垫圈 12	1
41	060401000066	平垫圈 6	16
42	060402000003	标准型弹性垫圈 5	24
43	060402000004	标准型弹性垫圈 6	16
44	060402000005	标准型弹性垫圈 8	16
45	060402000007	标准型弹性垫圈 12	1
46	060402000011	标准型弹性垫圈 10	2

25、下机头组件

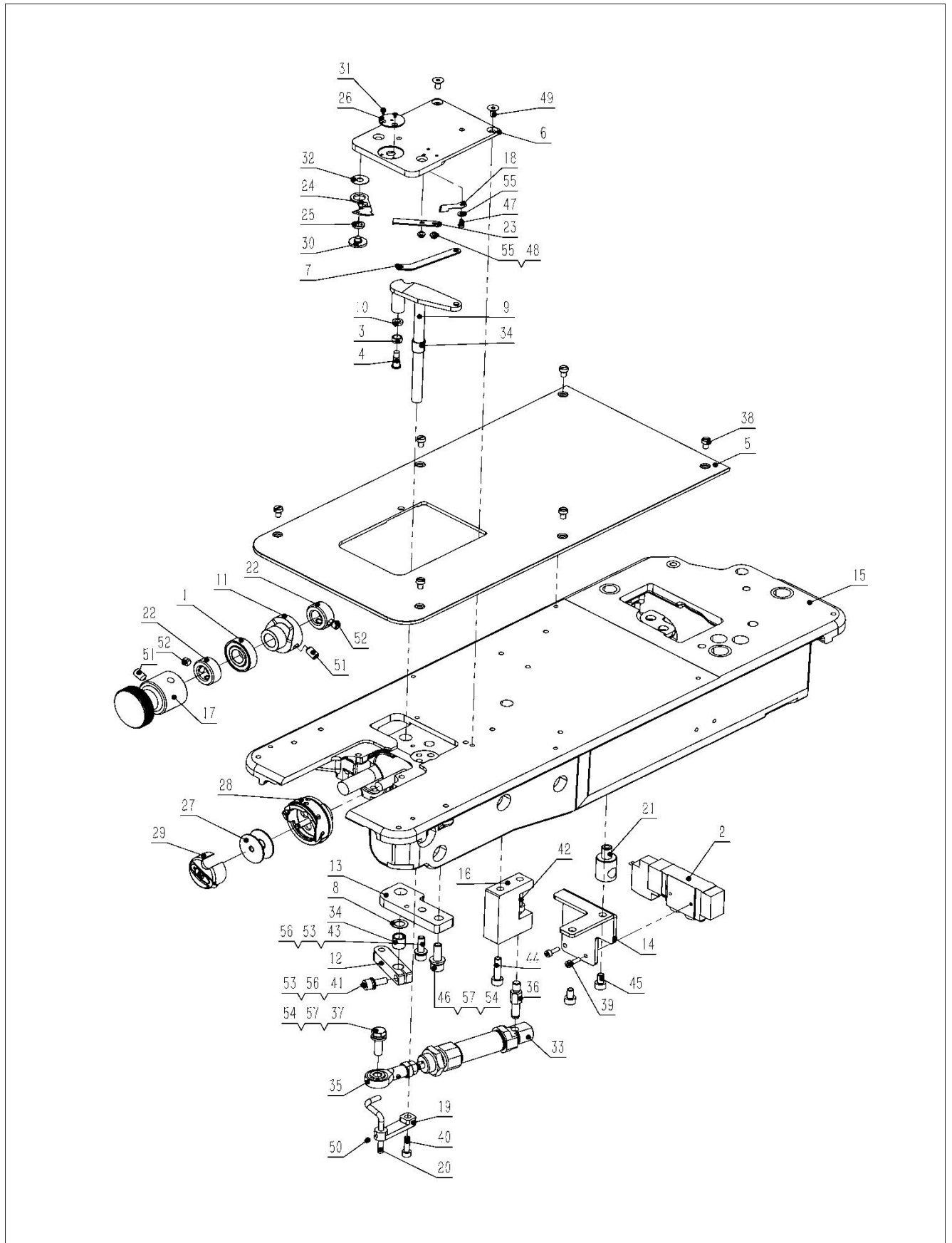

25、下机头组件

序号/No.	图号/Parts No.	名称/Description	数量/Qty
1		深沟球轴承（机头自带）	1
2		SY5120 电磁阀	1
3		7300 机头滑轮	1
4		7300 机头滑轮轴	1
5	02100250100100	机头上面板	1
6	02100250200300	小针板	1
7	02100250200400	剪线连杆	1
8	02100250200500	剪线转轴垫圈	2
9	02100250200600	剪线转轴	1
10	02100250200800	滚珠垫套	1
11	02100250203200	剪线凸轮	1
12	02100250203300	剪线连杆抱箍	1
13	02100250203400	转轴固定板	1
14	02100250203500	电磁阀固定板	1
15	02100250203700	下机头加工图	1
16	02100250204000	剪线气缸座	1
17	02100250204300	下机头手转轮	1
18	02100250204400	夹底线弹片	1
19	02100250204900	下吹气管固定块	1
20	02100250205000	机头下吹气管	1
21	02100290804200	机头加油转接头	1
22	02600420404600	摆动齿轮偏心轴后紧圈	2
23	050100203119	定刀	1
24	050100203120	动刀	1
25	050100203121	动刀圈套	1
26	050100236085	针板	1
27	050100242013	梭芯	1
28	050100243013	旋梭	1
29	050100243015	梭壳	1
30	050100308087	台阶螺钉	1
31	050100308088	螺钉 SM2. 38	2
32	050100316035	轴向垫圈	1
33	050201115619	气缸	1
34	050201403024	直柱型无油衬套	2
35	050201501032	鱼眼接头	1
36	050900201015	悬臂销钉	1
37	060101000004	六角头螺栓 M6×20	1
38	060202000008	开槽圆柱头螺钉 M4×6	6
39	060202000022	内六角圆柱头螺钉 M3×10	2
40	060202000041	内六角圆柱头螺钉 M4×14	1
41	060202000057	内六角圆柱头螺钉 M5×14	1
42	060202000058	内六角圆柱头螺钉 M5X15	1
43	060202000059	内六角圆柱头螺钉 M5×16	1
44	060202000062	内六角圆柱头螺钉 M5X20	1
45	060202000073	内六角圆柱头螺钉 M5×8	2
46	060202000078	内六角圆柱头螺钉 M6×18	1
47	060202000246	开槽圆柱头螺钉 M2.5×5	1
48	060202000261	开槽圆柱头螺钉 M2.5×3	2

49	060203000059	内六角沉头螺钉 M4×8	2
50	060204000004	内六角凹端紧定螺钉 M3×4	2
51	060204000070	内六角 1/4x40-10	4
52	060205000058	SM1/4X40-5 螺钉	4
53	060401000017	平垫圈 5	2
54	060401000066	平垫圈 6	2
55	060401000096	平垫圈	3
56	060402000003	标准型弹性垫圈 5	2
57	060402000004	标准型弹性垫圈 6	2

26、压脚随动组

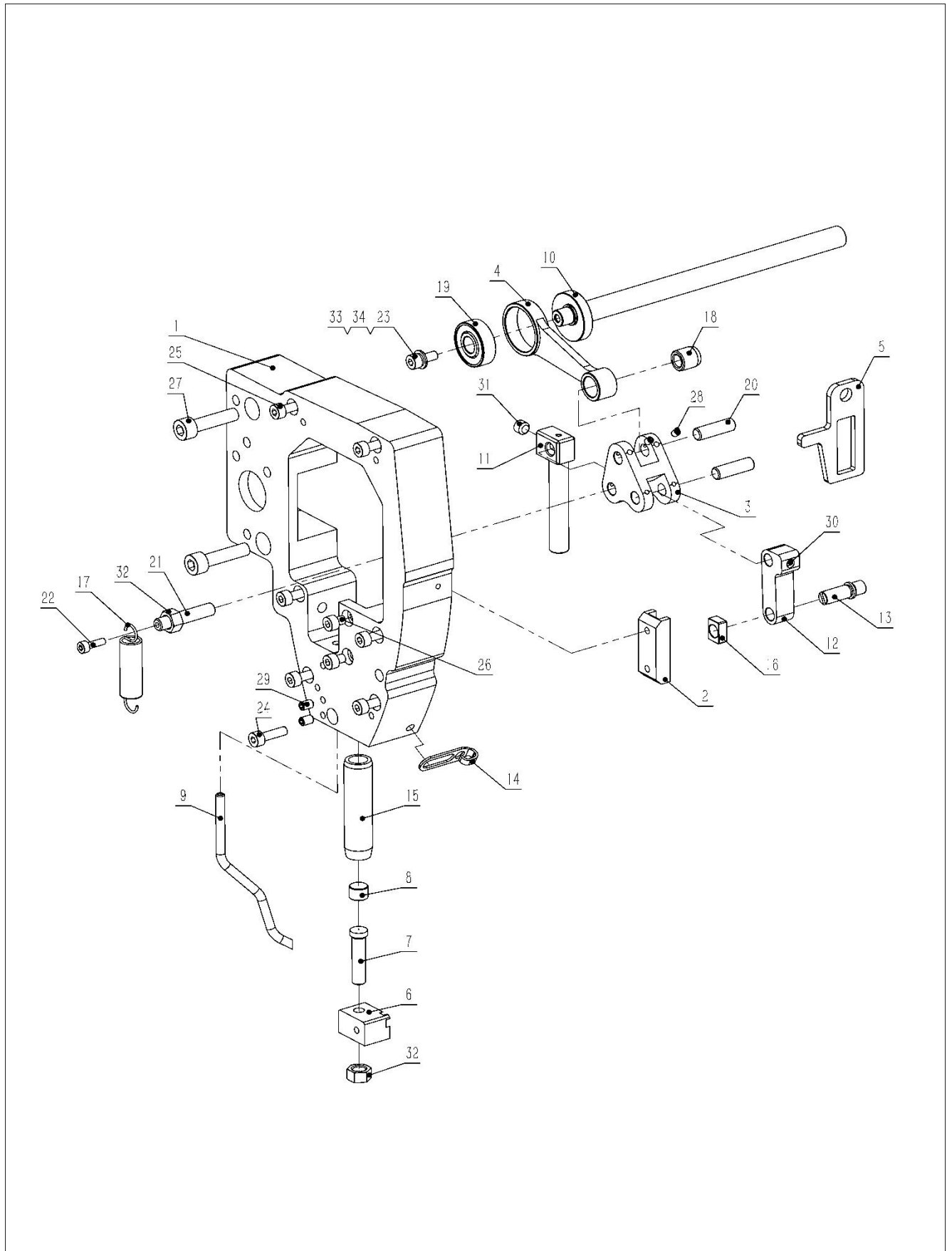

26、压脚随动组

序号/No.	图号/Parts No.	名称/Description	数量/Qty
1	02100250200900	机头前座	1
2	02100250201000	滑块导轨	1
3	02100250201100	连杆铰链	1
4	02100250201200	间歇连杆	1
5	02100250201300	抬压脚连杆	1
6	02100250201400	限位螺钉安装块	1
7	02100250201700	机头限位螺钉	1
8	02100250201800	机头用缓冲块	1
9	02100280500200	吹气管	1
10	02100290801300	偏心轴	1
11	02100290801700	上下导向连杆	1
12	02100290801800	转接连杆	1
13	02100290802200	连杆轴销	1
14	02600420104300	大过线勾	1
15	050100327073	压紧杆轴套	1
16	050100327093	针杆接头滑块（机头自带一个，另外采	1
17	050200203027	拉伸弹簧	1
18	050201403013	无油衬套	1
19	050201503193	深沟球轴承 608-2Z	1
20	050900201006	定位销	2
21	050900201016	定位销	1
22	060202000022	内六角圆柱头螺钉 M3×10	1
23	060202000039	内六角圆柱头螺钉 M4×10	1
24	060202000041	内六角圆柱头螺钉 M4×14	1
25	060202000045	内六角圆柱头螺钉 M4X25	6
26	060202000049	内六角圆柱头螺钉 M4×5	2
27	060202000080	内六角圆柱头螺钉 M6×25	2
28	060204000004	内六角凹端紧定螺钉 M3×4	2
29	060204000011	内六角凹端紧定螺钉 M4X6	2
30	060204000054	内六角平端紧定螺钉 M5×6	1
31	060205000134	内六角平端紧定螺钉 1-4-40X4	1
32	060301000009	六角螺母 M6	2
33	060401000014	平垫圈 4	1
34	060402000002	标准型弹性垫圈 4	1

27、抬压脚组

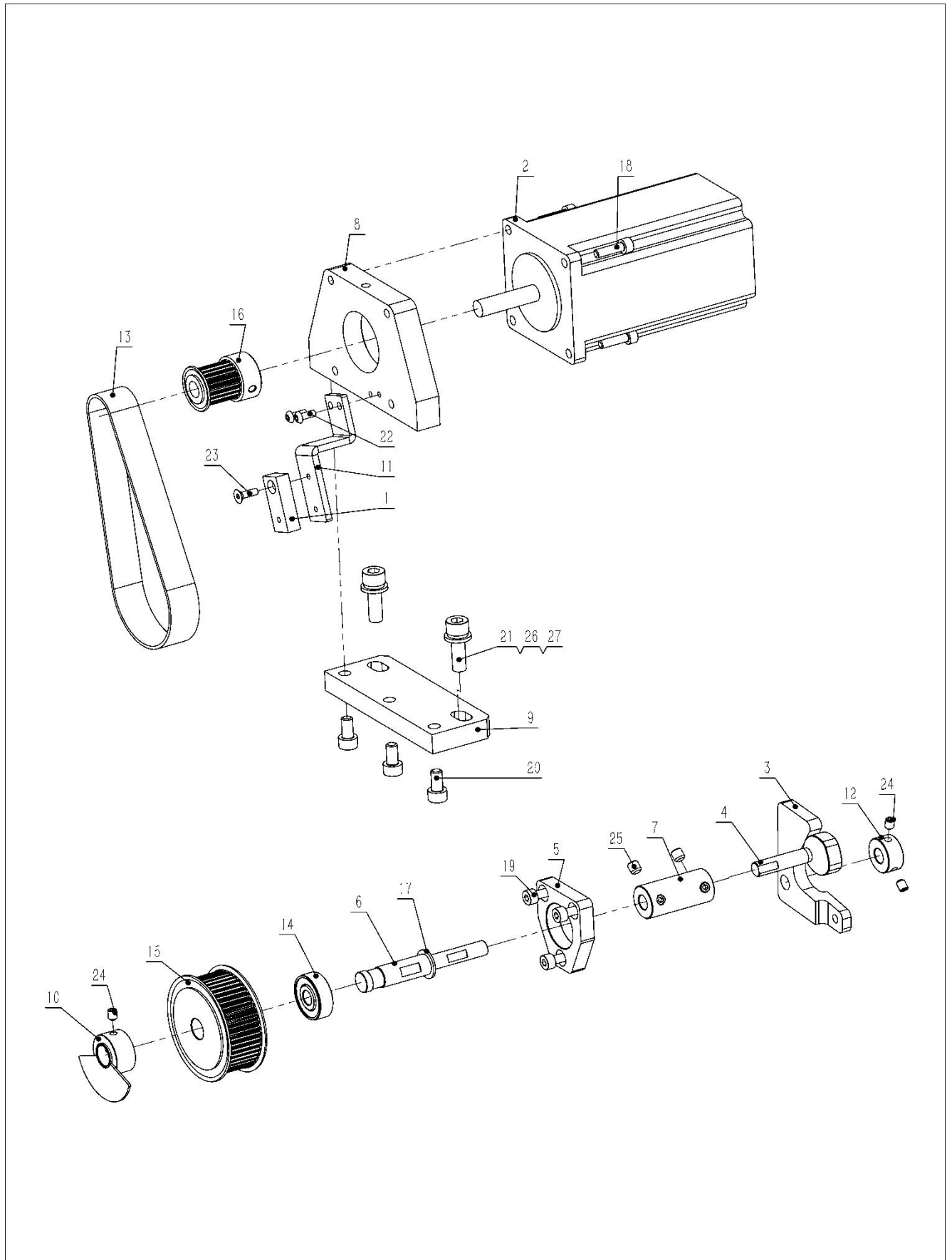

27、抬压脚组

序号/No.	图号/Parts No.	名称/Description	数量/Qty
1		光眼	1
2		326HX 向电机	1
3	02100250201900	抬压脚转动块	1
4	02100250202000	抬压脚偏心轮	1
5	02100250202100	抬压脚轴承座	1
6	02100250202200	抬压脚同步轮轴	1
7	02100250202300	抬压脚联轴器	1
8	02100250202400	抬压脚电机上安装板	1
9	02100250202500	抬压脚电机下安装板	1
10	02100250202600	抬压脚原点感应片	1
11	02100250202700	抬压脚感应器座	1
12	02100250203100	抬压脚限位抱箍	1
13	050200603145	压脚同步带	1
14	050201503230	深沟球轴承 627-2Z	1
15	050201703013	同步轮	1
16	050201703014	同步轮	1
17	050700701008	金属垫圈	1
18	060202000041	内六角圆柱头螺钉 M4×14	4
19	060202000053	内六角圆柱头螺钉 M4×8	3
20	060202000055	内六角圆柱头螺钉 M5×10	3
21	060202000079	内六角圆柱头螺钉 M6×20	2
22	060203000036	内六角平圆头螺钉 M3×8	2
23	060203000081	内六角沉头螺钉 M3×10	1
24	060204000010	内六角平端紧定螺钉 M4×5	4
25	060204000016	内六角平端紧定螺钉 M5×5	4
26	060401000066	平垫圈 6	2
27	060402000004	标准型弹性垫圈 6	2

28、上机头辅件

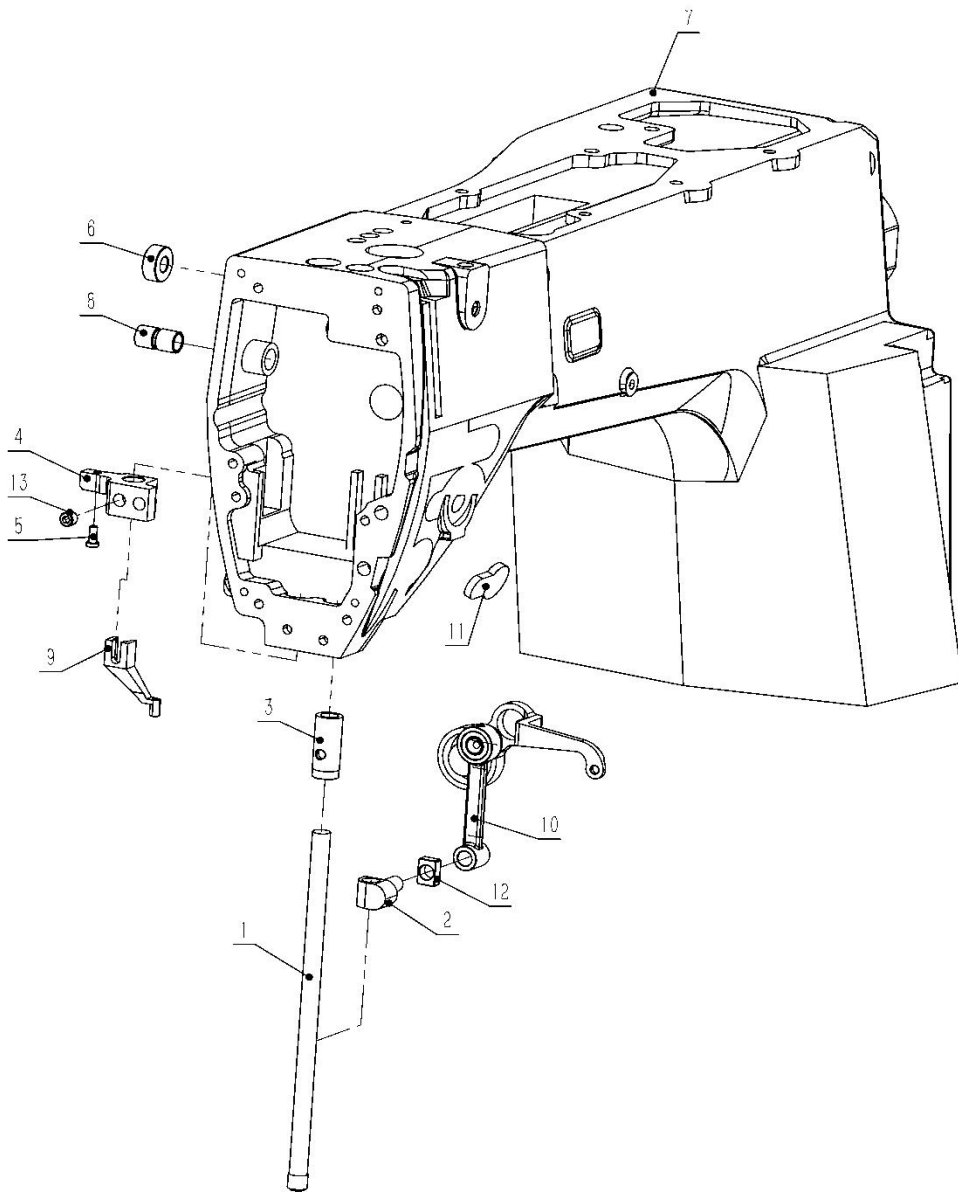

28、上机头辅件

序号/No.	图号/Parts No.	名称/Description	数量/Qty
1	0	7300 机头自带针杆	1
2	0	7300 自带针杆抱箍	1
3	02100250200700	针杆套二次加工	1
4	02100250201500	随动杆导向块	1
5	02100250201600	导向块垫柱	1
6	02100250202900	垫套	1
7	02100250203800	上机头加工图	1
8	02100250204200	拾压脚轴套	2
9	050100231103	压脚	1
10	050100237037	挑线杆组件	1
11	050100239033	电子夹线器	1
12	050100327093	针杆接头滑块	1
13	060205000134	内六角平端紧定螺钉 1-4-40X4	1

29、松线装置

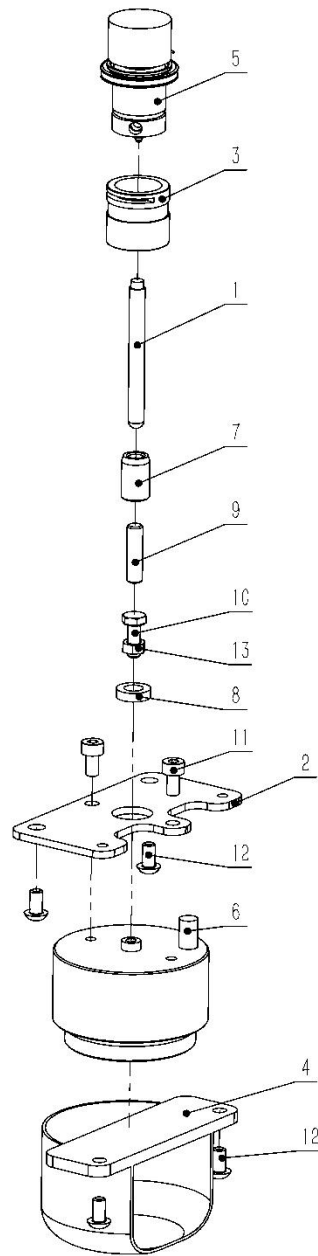

29、松线装置

序号/No.	图号/Parts No.	名称/Description	数量/Qty
1	0	原机顶针	1
2	02100250202800	电磁铁安装板	1
3	02100250203000	松线套二次加工图	1
4	02100291001400	电磁铁罩壳	1
5	050100239006	DT 夹线器组件	1
6	050200601007	DT 电磁铁组件	1
7	050201403023	无油衬套	1
8	050400901004	塑料垫柱	1
9	050900201014	定位销	1
10	060101000077	六角头螺栓 M4×12	1
11	060202000053	内六角圆柱头螺钉 M4×8	2
12	060203000042	内六角平圆头螺钉 M4×8	4
13	060301000007	六角螺母 M4	1

30、偏心驱动

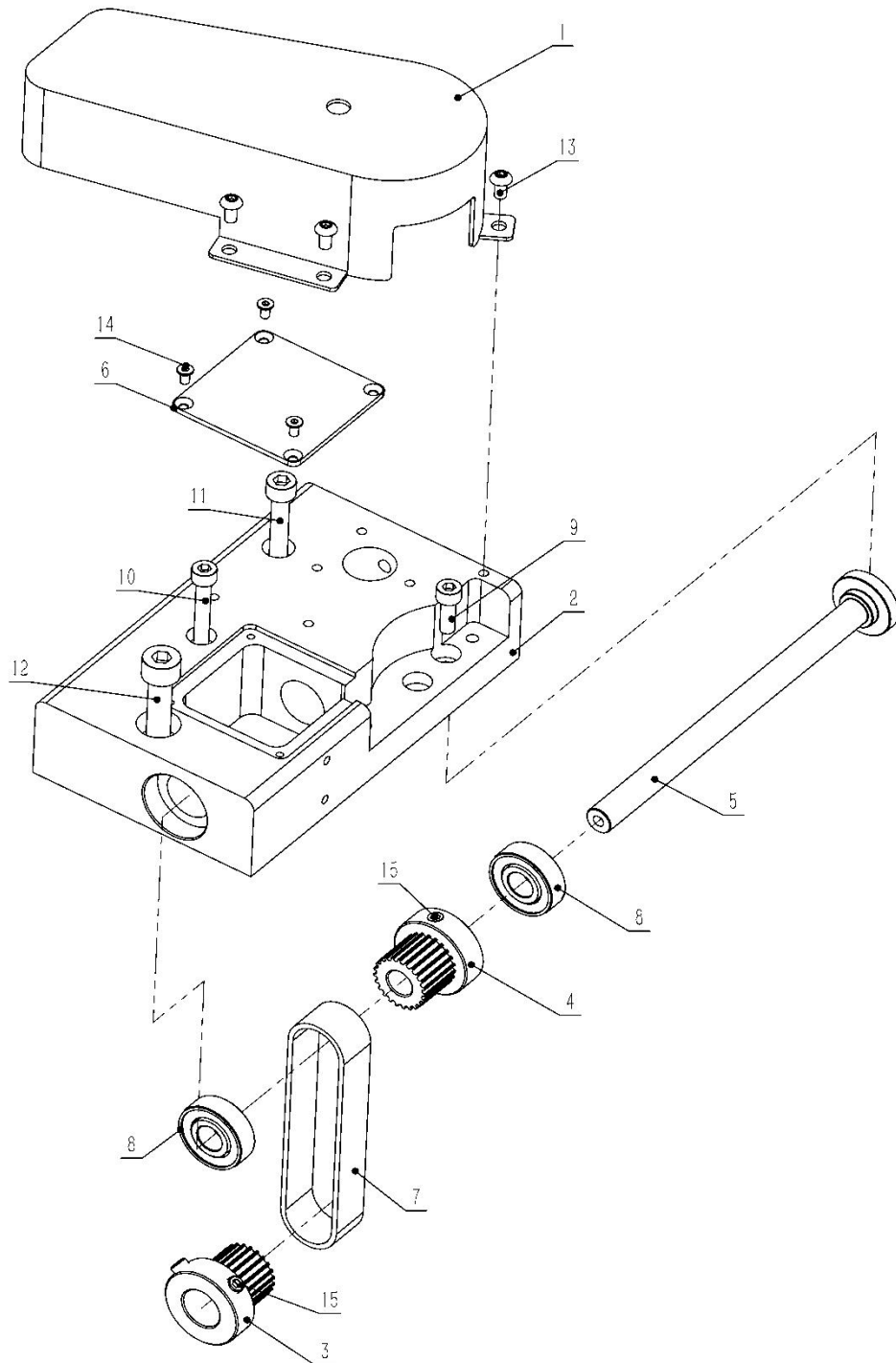

30、偏心驱动

序号/No.	图号/Parts No.	名称/Description	数量/Qty
1	02100250203600	抬压脚同步轮罩壳	1
2	02100250203900	右侧间歇压脚传动座	1
3	02100290801100	机头主动轮	1
4	02100290801200	机头从动轮	1
5	02100290801300	偏心轴	1
6	02100290802300	机头同步轮后盖	1
7	050200603099	压脚同步带	1
8	050201503008	深沟球轴承 6000-2Z	2
9	060202000058	内六角圆柱头螺钉 M5X15	1
10	060202000065	内六角圆柱头螺钉 M5X35	1
11	060202000082	内六角圆柱头螺钉 M6×35	1
12	060202000097	内六角圆柱头螺钉 M8×35	1
13	060203000042	内六角平圆头螺钉 M4×8	4
14	060203000054	内六角沉头螺钉 M3×6	3
15	060204000070	内六角 1-4-40, 10	4

31、油盒组件

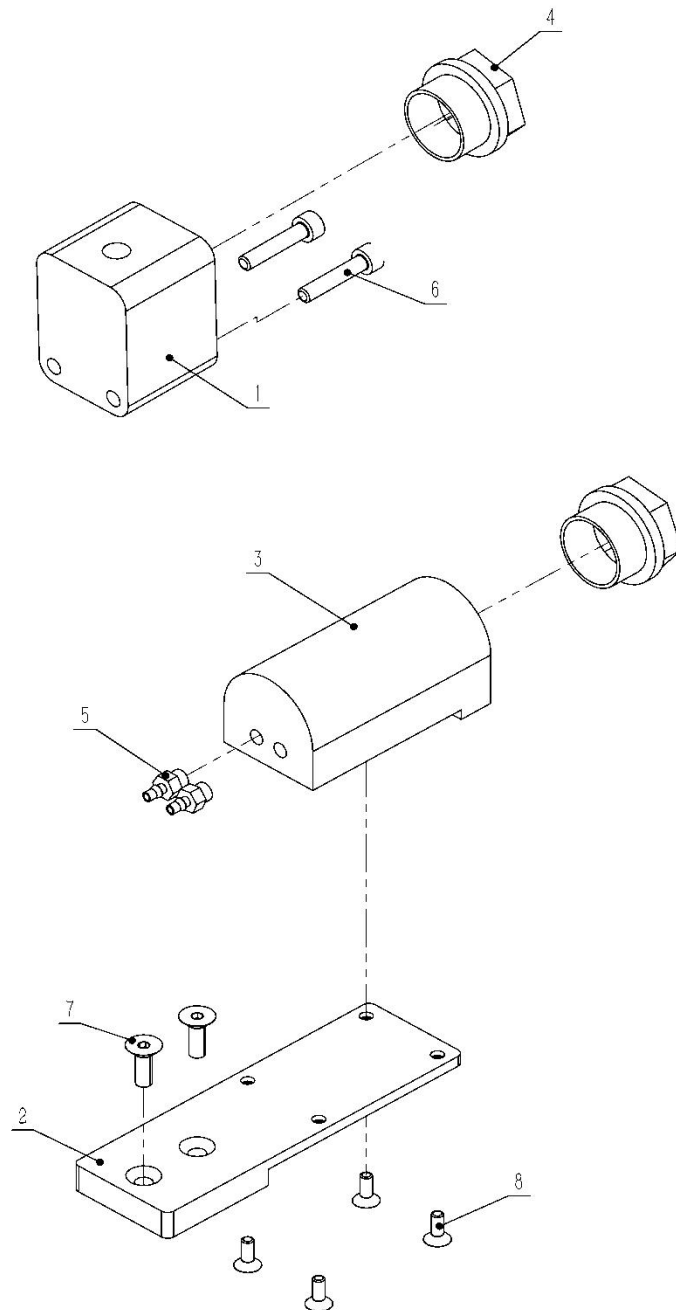

31、油盒组件

序号/No.	图号/Parts No.	名称/Description	数量/Qty
1	02100250204100	下机头齿轮箱加油块	1
2	02100250204500	油盒板	1
3	02100250204600	上油盒	1
4	050100319004	油窗	2
5	051001600069	M5 油管接头	2
6	060202000044	内六角圆柱头螺钉 M4×20	2
7	060203000056	内六角沉头螺钉 M4×12	2
8	060203000082	内六角沉头螺钉 M3×8	4